



**PREFEITURA MUNICIPAL DE PATROCÍNIO**  
**ESTADO DE MINAS GERAIS**

Secretaria Municipal de Meio Ambiente  
Conselho Municipal de Defesa e Conservação do Meio Ambiente

**AUTORIZAÇÃO SUPRESSÃO DE VEGETAÇÃO, VINCULADALO Nº095/2018**

A Secretaria de Meio Ambiente de Patrocínio – SEMMA, encarregada de implantar a Política Municipal de Meio Ambiente, fazendo cumprir a Legislação Ambiental vigente, no uso de suas atribuições, conferidas pela Lei Federal nº 12.651 de 25 de Maio de 2012 e pela Lei Estadual nº 20.922, de 16 de Outubro de 2013, **AUTORIZA A SUPRESSÃO VEGETAL** conforme especificado abaixo:

<b>1. PROCESSO ADMINISTRATIVO:</b>			
<b>1.1 Nº 9.667/2018</b>			
<b>2. DADOS DO EMPREENDEDOR</b>			
<b>2.1. NOME:</b> CLOVIS DUARTE RIBEIRO JÚNIOR		<b>2.2. CNPJ/CPF:</b> 039.325.186-16	
<b>2.3. ENDEREÇO:</b> RUA JOSÉ DE LOURDES DE SOUZA, N 104, NAÇÕES, PATROCÍNIO-MG, CEP 38745-044			
<b>3. DADOS DO EMPREENDIMENTO</b>			
<b>3.1. NOME:</b> FAZENDA MACAÚBAS DE BAIXO - MATRICULA 42.477 E 42.471		<b>3.2. CNPJ/CPF:</b> 039.325.186-16	
<b>3.3. ENDEREÇO:</b> BR 365 SENTIDO A UBERLÂNDIA A 8,2KM A ESQUERDA.			
<b>4. DADOS DO EXPLORADOR</b>			
<b>4.1. NOME:</b> CLOVIS DUARTE RIBEIRO JÚNIOR		<b>4.2. CNPJ/CPF:</b> 039.325.186-16	
<b>4.3. ENDEREÇO:</b> RUA JOSÉ DE LOURDES DE SOUZA, N 104, NAÇÕES, PATROCÍNIO-MG, CEP 38745-044			
<b>4.4. Nº DO REGISTRO DO IEF:</b> --		<b>4.5. CATEGORIA DO REGISTRO DO IEF:</b> --	
<b>5. DADOS DA EXPLORAÇÃO</b>			
<b>5.1. INDIVÍDUOS ARBÓREOS A SEREM SUPRIMIDOS (ANEXO I):</b> ***			
<b>5.2. MOTIVO DA SUPRESSÃO:</b> CAFEICULTURA			
<b>5.3 ÁREA TOTAL DA SUPRESSÃO:</b>		<b>7,87 HECTARES</b>	
<b>5.4. COORDENADAS GEOGRÁFICA DO PONTO CENTRAL DA(S) ÁREA(S) DE SUPRESSÃO (WGS 84):</b>	<b>5.4.1. PONTO 1</b>	<b>X (Latitude):</b> 7898212.33	
		<b>Y (Longitude):</b> 255971.79	
	<b>5.4.2. PONTO 2</b>	<b>X (Latitude):</b> 7898171.14	
		<b>Y (Longitude):</b> 255875.76	
	<b>5.4.3. PONTO 3</b>	<b>X (Latitude):</b> ----	
		<b>Y (Longitude):</b> ----	
	<b>5.4.4. PONTO 4</b>	<b>X (Latitude):</b> ----	
		<b>Y (Longitude):</b> ----	
<b>5.5. INTERVENÇÃO EM APP:</b> ( ) SIM (X) NÃO			
<b>5.6. TIPO DE VEGETAÇÃO A SER SUPRIMIDA:</b> (X) NATIVA ( ) EXÓTICA ( ) NÃO SE APLICA			
<b>5.7. ESPÉCIES INDEFERIDAS:</b> PEQUI (Caryocar brasiliense), Ipê – amarelo ( Handroanthus sp.)		<b>5.8. Nº DE INDIVÍDUOS INDEFERIDAS:</b> ***	



**PREFEITURA MUNICIPAL DE PATROCÍNIO**  
**ESTADO DE MINAS GERAIS**

Secretaria Municipal de Meio Ambiente  
Conselho Municipal de Defesa e Conservação do Meio Ambiente

<b>6. MATERIAL LENHOSO</b>	
<b>6.1. RENDIMENTO:</b> 300,4 m <sup>3</sup>	<b>6.2. DESTINAÇÃO:</b> Será utilizado no próprio imóvel (cerdamento e energia) e vendas (vedado o carvoejamento).
<b>6.3. MEDIDA COMPENSATÓRIA:</b> Conforme Deliberação Normativa Nº 16 de 22/08/2017.	
<b>7. CONDICIONANTES CONFORME ESTABELECIDO NA LICENÇA AMBIENTAL Nº 067/2018</b>	
<b>ESPECIFICAÇÃO DAS CONDICIONANTES</b>	<b>PRAZOS PARA CUMPRIMENTO (OBS.: contado a partir da data de recebimento da licença)</b>
<b>7.1. CONDICIONANTE 01:</b> Realizar Plano Técnico de Reconstituição da Flora – PTRF, com o plantio de mudas nativas, das Áreas de Preservação Permanente e Reserva Legal, desprovida de vegetação, conforme relatado no parecer com a respectiva Anotação de Responsabilidade Técnica – ART.	180 dias
<b>7.2. CONDICIONANTE 02:</b> Comprovar através de relatório fotográfico o cercamento das áreas de APP e Reserva Legal, evitando a entrada de animais.	180 dias
<b>7.3. CONDICIONANTE 03:</b> Informar a Secretaria Municipal de Meio Ambiente – SEMMA, o final das atividades de desmate, bem como o início de implantação do PTRF.	***
<b>7.4. CONDICIONANTE 04:</b> ***	
<b>8. LOCALIZADO EM ÁREA DE PROTEÇÃO AMBIENTAL – APA: ( ) SIM (X) NÃO</b>	
<b>8.1. Nº REUNIÃO DA APA:</b> ***	<b>8.2. SESSÃO:</b> ***
<b>8.3. DATA DA DELIBERAÇÃO:</b> ***	
<b>9. DOCUMENTO VINCULADO</b>	
<b>9.1 Nº DA LICENÇA AMBIENTAL:</b>	LICENÇA AMBIENTAL SIMPLIFICADA Nº 067/2018

**OBSERVAÇÃO:**

\*ESTA AUTORIZAÇÃO É VÁLIDA SOMENTE SE ACOMPANHADA DAS CONDICIONANTES LISTADAS ACIMA.  
\*NÃO AUTORIZA INTERVENÇÃO EM ÁREA DE PRESERVAÇÃO PERMANENTE.  
\*O MATERIAL LENHOSO NÃO PODERÁ SER ENTERRADO OU QUEIMADO.  
\* ESTA AUTORIZAÇÃO NÃO DISPENSA NEM SUBSTITUI A NECESSIDADE DE OBTENÇÃO/APRESENTAÇÃO, PELO REQUERENTE, DE CERTIDÕES, ALVARÁS, LICENÇAS E AUTORIZAÇÕES DE QUALQUER NATUREZA, EXIGIDOS PELA LEGISLAÇÃO FEDERAL, ESTADUAL E MUNICIPAL.

**VÁLIDA POR DOIS ANOS, com vencimento em 05 de outubro de 2020.**

Patrocínio, 05 de outubro de 2018.

Antônio Geraldo de Oliveira

Presidente CODEMA



**PREFEITURA MUNICIPAL DE PATROCÍNIO**  
**ESTADO DE MINAS GERAIS**  
Secretaria Municipal de Meio Ambiente  
Conselho Municipal de Defesa e Conservação do Meio Ambiente

**ANEXO I**

Processo nº 9.667/2018

Licença Operação nº 095/2018

Requerente: CLOVIS DUARTE RIBEIRO JUNIOR

**Croqui da área autorizada**

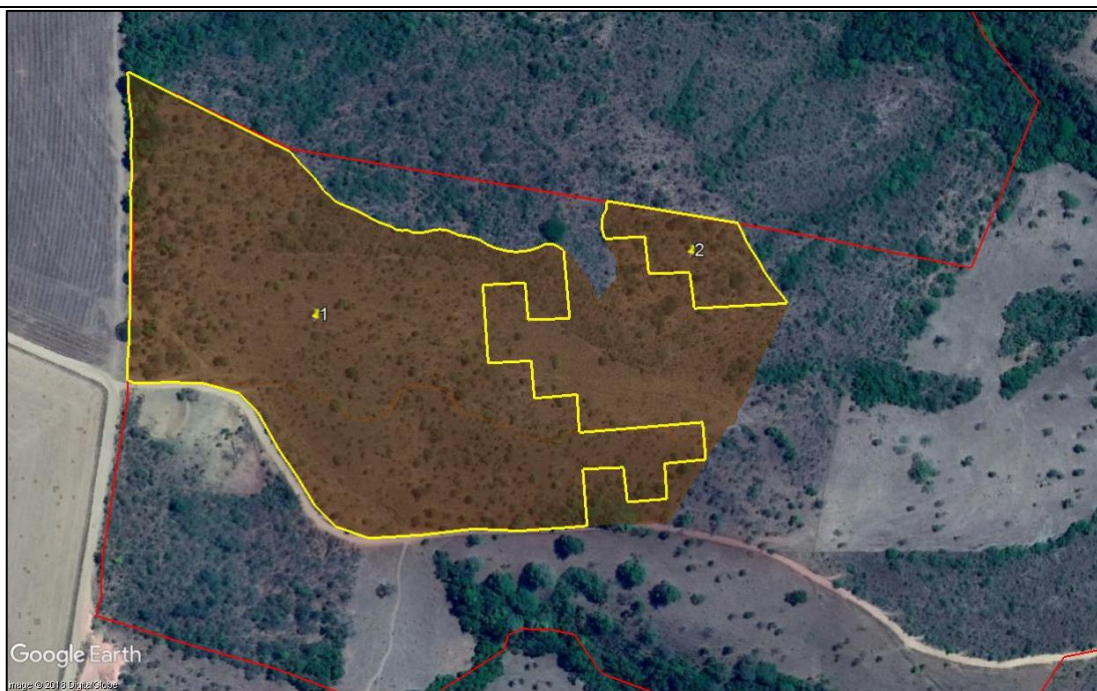





**PREFEITURA MUNICIPAL DE PATROCÍNIO**  
**ESTADO DE MINAS GERAIS**

Secretaria Municipal de Meio Ambiente  
Conselho Municipal de Defesa e Conservação do Meio Ambiente

A área 1 com 7,27 hectares, é delimitada pelo Memorial Descritivo abaixo:

MEMORIAL DESCRITIVO SINTÉTICO						
VÉRTICE	COORDENADAS		LADO	AZIMUTES		DISTÂNCIA (m)
	E	N		PLANO	REAL	
Pt0	255527.53	7898416.88	Pt0-Pt1	115°04'29.32"	114°19'10.38"	132.32
Pt1	255647.38	7898360.81	Pt1-Pt2	138°45'43.87"	138°00'24.93"	13.53
Pt2	255656.29	7898350.63	Pt2-Pt3	133°14'23.38"	132°29'4.44"	12.28
Pt3	255665.24	7898342.22	Pt3-Pt4	142°25'16.36"	141°39'57.42"	12.59
Pt4	255672.91	7898332.25	Pt4-Pt5	131°00'53.51"	130°15'34.56"	12.84
Pt5	255682.60	7898323.82	Pt5-Pt6	111°47'4.13"	111°01'45.19"	17.00
Pt6	255698.39	7898317.51	Pt6-Pt7	117°19'47.54"	116°34'28.59"	17.18
Pt7	255713.65	7898309.62	Pt7-Pt8	108°25'9.63"	107°39'50.69"	11.08
Pt8	255724.17	7898306.12	Pt8-Pt9	124°32'3.81"	123°46'44.87"	3.97
Pt9	255727.44	7898303.87	Pt9-Pt10	94°21'50.10"	93°36'31.16"	4.37
Pt10	255731.79	7898303.54	Pt10-Pt11	84°40'10.72"	83°54'51.78"	4.40
Pt11	255736.17	7898303.95	Pt11-Pt12	116°17'12.58"	115°31'53.63"	3.97
Pt12	255739.73	7898302.19	Pt12-Pt13	91°01'50.17"	90°16'31.22"	4.69
Pt13	255744.42	7898302.10	Pt13-Pt14	83°01'57.14"	82°16'38.20"	5.07
Pt14	255749.45	7898302.72	Pt14-Pt15	75°37'24.45"	74°52'5.50"	4.93
Pt15	255754.23	7898303.94	Pt15-Pt16	80°41'11.17"	79°55'52.22"	5.11



**PREFEITURA MUNICIPAL DE PATROCÍNIO**  
**ESTADO DE MINAS GERAIS**

Secretaria Municipal de Meio Ambiente

Conselho Municipal de Defesa e Conservação do Meio Ambiente

Pt16	255759.26	7898304.77	Pt16-Pt17	92°46'28.98"	92°01'10.04"	5.50
Pt17	255764.75	7898304.50	Pt17-Pt18	111°22'21.78"	110°37'2.83"	5.41
Pt18	255769.79	7898302.53	Pt18-Pt19	115°40'52.76"	114°55'33.81"	4.55
Pt19	255773.89	7898300.56	Pt19-Pt20	95°27'21.48"	94°42'2.53"	3.87
Pt20	255777.74	7898300.19	Pt20-Pt21	103°37'45.86"	102°52'26.91"	3.39
Pt21	255781.03	7898299.40	Pt21-Pt22	96°25'36.02"	95°40'17.08"	4.78
Pt22	255785.78	7898298.86	Pt22-Pt23	110°00'9.41"	109°14'50.46"	5.27
Pt23	255790.74	7898297.06	Pt23-Pt24	122°43'37.00"	121°58'18.06"	5.74
Pt24	255795.57	7898293.95	Pt24-Pt25	112°14'34.22"	111°29'15.28"	5.97
Pt25	255801.09	7898291.69	Pt25-Pt26	103°30'32.30"	102°45'13.35"	5.67
Pt26	255806.60	7898290.37	Pt26-Pt27	103°01'48.75"	102°16'29.80"	5.34
Pt27	255811.81	7898289.17	Pt27-Pt28	93°26'21.36"	92°41'2.42"	5.28
Pt28	255817.07	7898288.85	Pt28-Pt29	85°00'54.70"	84°15'35.76"	6.31
Pt29	255823.36	7898289.40	Pt29-Pt30	76°35'58.76"	75°50'39.81"	6.49
Pt30	255829.67	7898290.90	Pt30-Pt31	68°31'58.85"	67°46'39.90"	5.72
Pt31	255834.99	7898292.99	Pt31-Pt32	63°01'59.63"	62°16'40.68"	4.98
Pt32	255839.43	7898295.25	Pt32-Pt33	86°31'34.35"	85°46'15.40"	4.01
Pt33	255843.43	7898295.49	Pt33-Pt34	109°50'29.16"	109°05'10.21"	4.21
Pt34	255847.39	7898294.07	Pt34-Pt35	120°12'27.46"	119°27'8.52"	4.59
Pt35	255851.36	7898291.75	Pt35-Pt36	125°26'12.73"	124°40'53.79"	1.82
Pt36	255852.84	7898290.70	Pt36-Pt37	174°10'19.83"	173°25'0.88"	50.90
Pt37	255858.01	7898240.06	Pt37-Pt38	267°10'28.91"	266°25'9.97"	31.10
Pt38	255826.95	7898238.53	Pt38-Pt39	354°32'59.64"	353°47'40.69"	27.61
Pt39	255824.33	7898266.02	Pt39-Pt40	266°11'47.59"	265°26'28.64"	31.69
Pt40	255792.71	7898263.91	Pt40-Pt41	175°20'0.20"	174°34'41.25"	57.99
Pt41	255797.43	7898206.12	Pt41-Pt42	86°14'59.72"	85°29'40.78"	32.25
Pt42	255829.61	7898208.23	Pt42-Pt43	174°38'36.18"	173°53'17.24"	28.17
Pt43	255832.24	7898180.18	Pt43-Pt44	84°15'41.60"	83°30'22.66"	32.33
Pt44	255864.41	7898183.41	Pt44-Pt45	175°51'29.32"	175°06'10.38"	28.69
Pt45	255866.48	7898154.79	Pt45-Pt46	84°49'13.33"	84°03'54.38"	94.64
Pt46	255960.74	7898163.34	Pt46-Pt47	173°36'44.18"	172°51'25.24"	28.70
Pt47	255963.93	7898134.81	Pt47-Pt48	264°01'45.14"	263°16'26.19"	31.77
Pt48	255932.34	7898131.51	Pt48-Pt49	174°33'0.65"	173°47'41.71"	27.61
Pt49	255934.96	7898104.02	Pt49-Pt50	265°02'1.94"	264°16'43.00"	30.59
Pt50	255904.48	7898101.37	Pt50-Pt51	352°04'38.77"	351°19'19.82"	27.17
Pt51	255900.73	7898128.28	Pt51-Pt52	267°10'29.23"	266°25'10.29"	31.10
Pt52	255869.67	7898126.75	Pt52-Pt53	174°41'19.82"	173°56'0.87"	44.43
Pt53	255873.79	7898082.51	Pt53-Pt54	264°48'14.54"	264°02'55.60"	16.46
Pt54	255857.40	7898081.02	Pt54-Pt55	265°40'52.60"	264°55'33.65"	35.62
Pt55	255821.88	7898078.34	Pt55-Pt56	272°23'37.63"	271°38'18.69"	35.18
Pt56	255786.73	7898079.81	Pt56-Pt57	263°01'26.05"	262°16'7.10"	40.69
Pt57	255746.35	7898074.87	Pt57-Pt58	266°44'50.79"	265°59'31.85"	38.89
Pt58	255707.51	7898072.66	Pt58-Pt59	290°07'44.49"	289°22'25.55"	26.29
Pt59	255682.83	7898081.71	Pt59-Pt60	317°21'2.64"	316°35'43.70"	22.99
Pt60	255667.26	7898098.64	Pt60-Pt61	330°01'32.60"	329°16'13.66"	24.56



**PREFEITURA MUNICIPAL DE PATROCÍNIO**  
**ESTADO DE MINAS GERAIS**

Secretaria Municipal de Meio Ambiente

Conselho Municipal de Defesa e Conservação do Meio Ambiente

Pt61	255654.99	7898119.89	Pt61-Pt62	326°54'46.06"	326°09'27.11"	24.88
Pt62	255641.41	7898140.74	Pt62-Pt63	331°18'36.19"	330°33'17.25"	30.65
Pt63	255626.69	7898167.63	Pt63-Pt64	314°45'41.23"	314°00'22.28"	19.73
Pt64	255612.68	7898181.52	Pt64-Pt65	285°18'35.13"	284°33'16.18"	26.16
Pt65	255587.45	7898188.43	Pt65-Pt66	271°23'25.60"	270°38'6.66"	24.50
Pt66	255562.95	7898189.02	Pt66-Pt67	267°20'10.94"	266°34'52.00"	24.45
Pt67	255538.53	7898187.89	Pt67-Pt68	291°50'21.55"	291°05'2.60"	5.87
Pt68	255533.08	7898190.07	Pt68-Pt69	359°12'41.27"	358°27'22.32"	14.39
Pt69	255532.88	7898204.46	Pt69-Pt70	4°37'24.42"	3°52'5.48"	8.51
Pt70	255533.57	7898212.94	Pt70-Pt71	1°39'7.28"	0°53'48.33"	9.77
Pt71	255533.85	7898222.71	Pt71-Pt72	0°51'12.45"	0°05'53.50"	9.58
Pt72	255533.99	7898232.29	Pt72-Pt73	359°51'8.20"	359°05'49.25"	9.33
Pt73	255533.97	7898241.62	Pt73-Pt74	0°49'43.35"	0°04'24.40"	8.29
Pt74	255534.09	7898249.91	Pt74-Pt75	358°28'24.76"	357°43'5.81"	8.14
Pt75	255533.87	7898258.04	Pt75-Pt76	358°29'46.22"	357°44'27.27"	8.56
Pt76	255533.65	7898266.60	Pt76-Pt77	359°17'47.30"	358°32'28.35"	18.09
Pt77	255533.43	7898284.69	Pt77-Pt78	359°04'15.22"	358°18'56.27"	8.59
Pt78	255533.29	7898293.28	Pt78-Pt79	0°10'36.25"	-0°34'42.69"	8.90
Pt79	255533.31	7898302.18	Pt79-Pt80	359°40'40.80"	358°55'21.86"	8.74
Pt80	255533.27	7898310.92	Pt80-Pt81	357°25'33.10"	356°40'14.16"	8.51
Pt81	255532.88	7898319.42	Pt81-Pt82	353°40'37.19"	352°55'18.25"	8.61
Pt82	255531.93	7898327.98	Pt82-Pt83	4°49'6.89"	4°03'47.94"	9.87
Pt83	255532.76	7898337.82	Pt83-Pt84	359°52'38.64"	359°07'19.70"	9.88
Pt84	255532.74	7898347.70	Pt84-Pt85	350°48'12.04"	350°02'53.09"	8.88
Pt85	255531.32	7898356.46	Pt85-Pt86	0°25'57.55"	-0°19'21.39"	9.39
Pt86	255531.39	7898365.85	Pt86-Pt87	2°46'11.56"	2°00'52.62"	8.59
Pt87	255531.81	7898374.44	Pt87-Pt88	355°30'13.77"	354°44'54.82"	8.81
Pt88	255531.12	7898383.22	Pt88-Pt89	350°57'11.62"	350°11'52.67"	7.95
Pt89	255529.87	7898391.07	Pt89-Pt90	352°47'59.05"	352°02'40.10"	7.96
Pt90	255528.87	7898398.96	Pt90-Pt91	354°47'47.34"	354°02'28.40"	6.00
Pt91	255528.33	7898404.94	Pt91-Pt92	357°08'26.98"	356°23'8.04"	3.13
Pt92	255528.17	7898408.07	Pt92-Pt93	353°38'20.60"	352°53'1.65"	1.92
Pt93	255527.96	7898409.98	Pt93-Pt94	358°30'35.19"	357°45'16.25"	3.14
Pt94	255527.88	7898413.12	Pt94-Pt0	354°41'23.38"	353°56'4.44"	3.78



## PREFEITURA MUNICIPAL DE PATROCÍNIO ESTADO DE MINAS GERAIS

Secretaria Municipal de Meio Ambiente  
Conselho Municipal de Defesa e Conservação do Meio Ambiente

A área 2 com 0,60 hectares, é delimitada pelo Memorial Descritivo abaixo:

MEMORIAL DESCRITIVO SINTÉTICO						
VÉRTICE	COORDENADAS		LADO	AZIMUTES		DISTÂNCIA (m)
	E	N		PLANO	REAL	
Pt0	255885.50	7898328.82	Pt0-Pt1	97°39'4.96"	96°53'48.91"	102.23
Pt1	255986.81	7898315.21	Pt1-Pt2	154°34'8.93"	153°48'52.88"	7.27
Pt2	255989.94	7898308.64	Pt2-Pt3	155°23'11.67"	154°37'55.62"	6.81
Pt3	255992.77	7898302.45	Pt3-Pt4	150°17'38.07"	149°32'22.02"	7.25
Pt4	255996.36	7898296.15	Pt4-Pt5	144°39'57.94"	143°54'41.89"	7.27
Pt5	256000.57	7898290.23	Pt5-Pt6	145°25'24.09"	144°40'8.05"	6.09
Pt6	256004.02	7898285.21	Pt6-Pt7	154°19'31.63"	153°34'15.58"	4.59
Pt7	256006.01	7898281.07	Pt7-Pt8	147°25'18.51"	146°40'2.47"	4.62
Pt8	256008.50	7898277.18	Pt8-Pt9	143°25'23.42"	142°40'7.37"	12.88
Pt9	256016.17	7898266.84	Pt9-Pt10	138°55'23.50"	138°10'7.46"	7.28
Pt10	256020.96	7898261.35	Pt10-Pt11	139°01'10.74"	138°15'54.69"	6.34
Pt11	256025.12	7898256.56	Pt11-Pt12	158°08'15.92"	157°22'59.88"	2.14
Pt12	256025.92	7898254.57	Pt12-Pt13	265°46'36.41"	265°01'20.37"	73.29
Pt13	255952.82	7898249.17	Pt13-Pt14	352°04'39.51"	351°19'23.46"	27.17
Pt14	255949.08	7898276.09	Pt14-Pt15	268°13'41.49"	267°28'25.44"	31.65
Pt15	255917.45	7898275.11	Pt15-Pt16	353°23'1.82"	352°37'45.78"	27.67
Pt16	255914.26	7898302.59	Pt16-Pt17	265°06'36.66"	264°21'20.62"	30.47
Pt17	255883.90	7898299.99	Pt17-Pt18	340°52'38.48"	340°07'22.43"	4.33
Pt18	255882.48	7898304.08	Pt18-Pt19	347°34'20.67"	346°49'4.62"	3.01
Pt19	255881.83	7898307.02	Pt19-Pt20	356°24'2.35"	355°38'46.30"	3.00
Pt20	255881.64	7898310.02	Pt20-Pt21	0°05'32.52"	-0°39'43.53"	4.96
Pt21	255881.65	7898314.98	Pt21-Pt22	11°54'48.50"	11°09'32.45"	3.02
Pt22	255882.27	7898317.93	Pt22-Pt23	33°53'11.33"	33°07'55.28"	3.34
Pt23	255884.13	7898320.70	Pt23-Pt24	14°12'26.02"	13°27'9.97"	3.86
Pt24	255885.08	7898324.44	Pt24-Pt25	359°32'57.84"	358°47'41.79"	3.77
Pt25	255885.05	7898328.21	Pt25-Pt0	36°36'13.63"	35°50'57.58"	0.75