

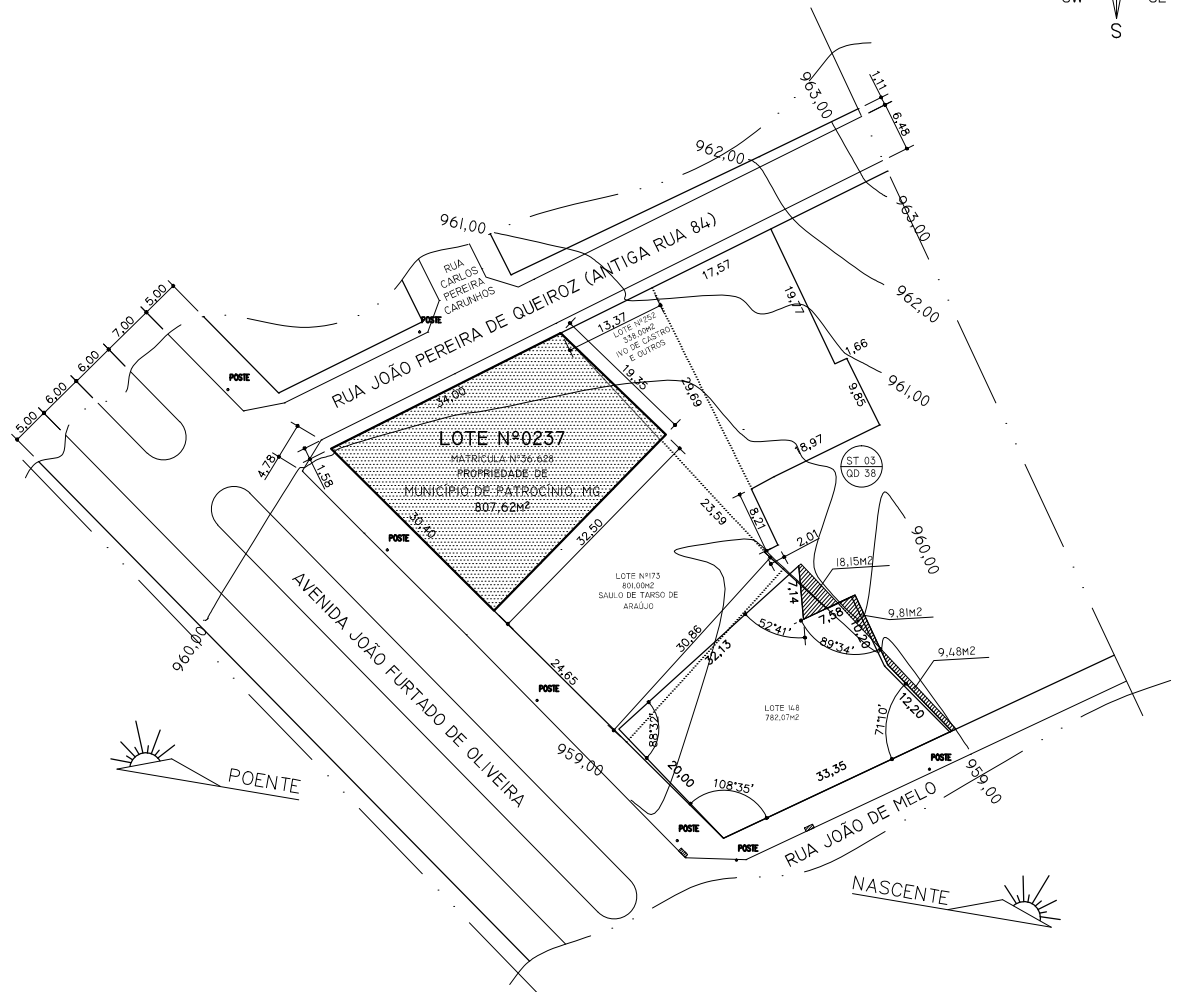

EQUIPE DE TOPOGRAFIA & DESENHOS DE PROJETOS TÉCNICOS  
SECRETARIA DE URBANISMO (SMU)  
PREFEITURA MUNICIPAL DE PATROCÍNIO, MG

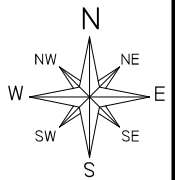

SITUAÇÃO  
ESC.: 1/1000



100M

TÍTULO: LEVANTAMENTO PERIMÉTRICO DE TERRENO URBANO DE MATRÍCULA Nº36.628, LIVRO Nº2-BAZ, FOLHA 187, DESTINADO A PROCESSO DE ALIENAÇÃO DE IMÓVEL						
USO: URBANÍSTICO						
DETALHE: PLANTA DE SITUAÇÃO PLANIALTIMÉTRICO						
PROPRIETÁRIO: MUNICÍPIO ou PREFEITURA DE PATROCÍNIO, MG			DOCUMENTO: CNPJ Nº 18.468.033/0001-26			
ENDEREÇO: AVENIDA JOÃO FURTADO DE OLIVEIRA, S/ Nº, BAIRRO SANTA TEREZINHA, CIDADE DE PATROCÍNIO, MG.						
AUTOR DO PROJETO / R.T.:			PROPRIETÁRIO:  MUNICÍPIO ou PREFEITURA DE PATROCÍNIO, MG CNPJ Nº 18.468.033/0001-26			
OBS.: O RESPONSÁVEL TÉCNICO PELA OBRA E/OU AUTOR DO PROJETO ASSUME PERANTE O MUNICÍPIO E TERCEIROS QUE TODAS AS CONDIÇÕES PREVISTAS NO PROJETO ARQUITETÔNICO ESTÃO DE ACORDO COM AS ABNT NBR'S: IMÓVEL PERTENCENTE AO ZONEAMENTO URBANÍSTICO DO TIPO MISTO (ZM).						
TERRENO URBANO	ÁREA DO TERRENO ORIGINAL A SER ALIENADO (M²)			PERÍMETRO DO TERRENO ORIGINAL A SER ALIENADO (M)		
LOTE Nº0237	807,62			-		
Nº DE UNIDADES	Nº DE PAVIMENTOS	ÁREA DO LOTE (M²)	ÁREA DE PROJEÇÃO (M²)	TAXA DE OCUPAÇÃO (%)	TAXA DE PERMEABILIDADE (%)	COEFICIENTE DE APROVEITAMENTO (CA)
-	-	807,62	-	-	-	-
ÁREAS	CONSTRUÍDA (M²)	A INCLUIR (M²)	A DEMOLIR (M²)	A CONSTRUIR (M²)	TOTAL (M²)	
PRINCIPAL	-	-	-	-	-	
DEPENDÊNCIA	-	-	-	-	-	
SETOR:	QUADRA:	LOTE:	ESCALA:	DATA:	FOLHA:	
03	038	0237	INDICADA	10 / 09 / 2019	01 DE 01	