



DEPARTAMENTO DE TOPOGRAFIA E DESENHO DE PROJETOS TÉCNICOS
SECRETARIA MUNICIPAL DE URBANISMO - SPMU
PREFEITURA MUNICIPAL DE PATROCÍNIO, MG

UTM (X) = 291.495.00000E

UTM (X) = 291.545.00000E

UTM (X) = 291.495.00000E

UTM (X) = 291.545.00000E

UTM (Y) = 7.926.500.00000N

UTM (Y) = 7.926.450.00000N

UTM (Y) = 7.926.400.00000N

UTM (Y) = 7.926.350.00000N

PLANTA I - SITUAÇÃO
TERRENO ORIGINAL DESDOBRADO
ESC.: 1 / 500

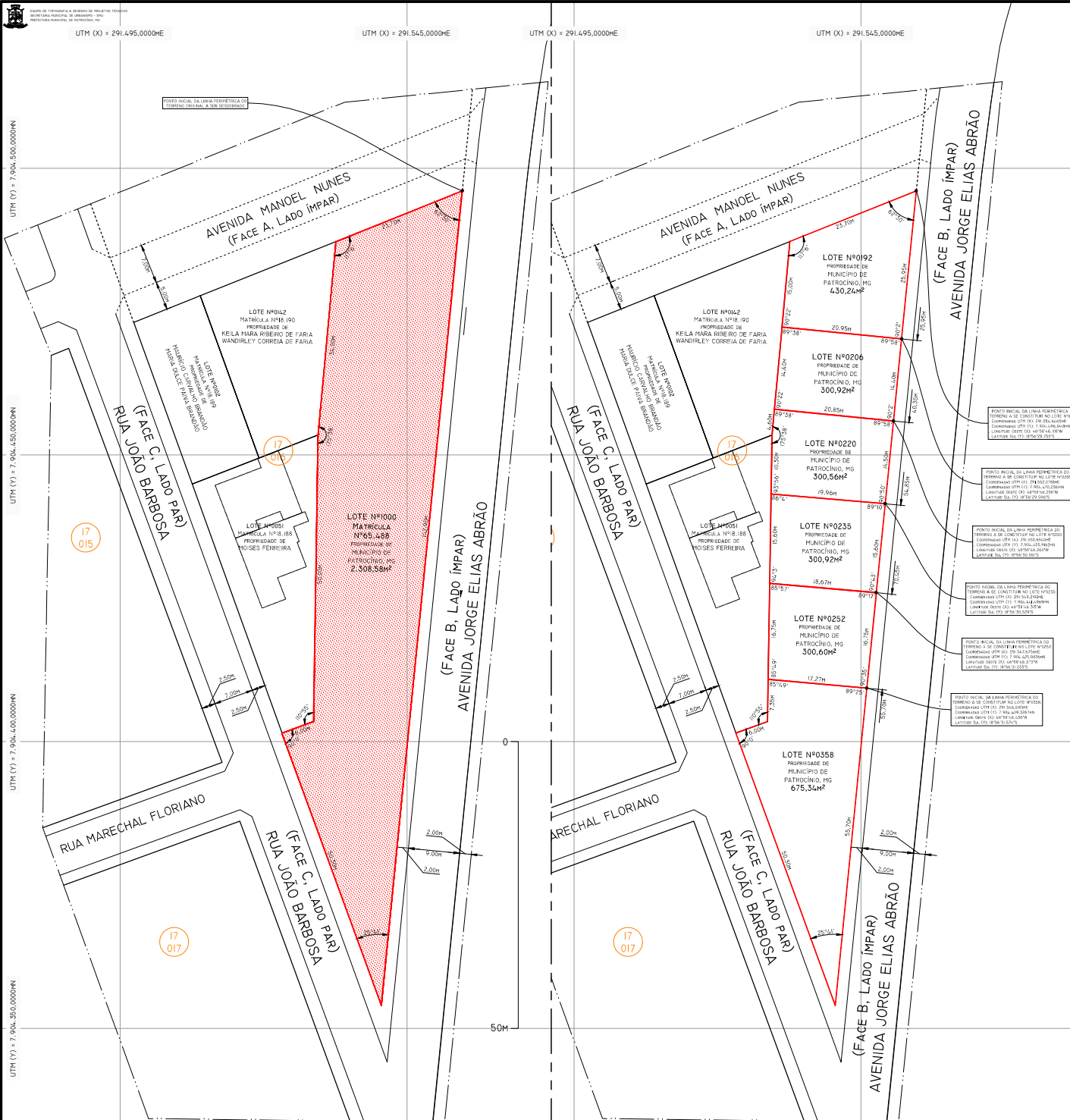

PLANTA II - SITUAÇÃO
TERRENOS A SEREM ALIEIADOS
ESC.: 1 / 500

SISTEMA DE REFERÊNCIA DE PROJEÇÃO DE COORDENADAS
PROJEÇÃO: UTM
DATUM: SIRGAS 2011
ZONA: 18U
PROJEÇÃO: UTM
PROJEÇÃO: UTM

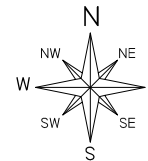

TÍTULO: PROJETO TÉCNICO DE LEVANTAMENTOS PERIMÉTRICOS DE 06 (SEIS) IMÓVEIS RESULTANTES DE PROCESSO DE DESDOBRAMENTO DO IMÓVEL DE MATRÍCULA Nº65.488, LIVRO Nº2-DAM, FOLHA 222, SUJEITOS A PROCESSO DE ALIENAÇÃO.							
USO: JURÍDICO - URBANÍSTICO							
DETALHE: PLANTA DE SITUAÇÃO PLANIMÉTRICA - GEORREFERÊNCIA							
PROPRIETÁRIO: MUNICÍPIO DE PATROCÍNIO, MG				DOCUMENTO: CNPJ Nº 18.468.033/0001-26			
ENDEREÇO DO IMÓVEL: AVENIDA JORGE ELIAS ABRÃO, ESQUINA COM AVENIDA MANOEL NUNES, S/ N.º, BAIRRO CIDADE JARDIM, CIDADE DE PATROCÍNIO, MG.							
DAEPA:				AUTOR DO PROJETO:			
				R.T.:			
S.M.U.M.A.:				PROPRIETÁRIO: MUNICÍPIO DE PATROCÍNIO, MG CNPJ Nº 18.468.033/0001-26			
OBS.:				<div><div>SEÇÃO DE TOPOGRAFIA E DESENHO DE PROJETOS TÉCNICOS SECRETARIA MUNICIPAL DE URBANISMO (SPMU) PREFEITURA MUNICIPAL DE PATROCÍNIO, MG</div></div>			
ÁREA DO TERRENO ORIGINAL DESDOBRADO (m²): 2.308,58m²		ÁREA DO TERRENO A SE CONSTITUIR NO LOTE Nº0192 (m²): 430,24m²		ÁREA DO TERRENO A SE CONSTITUIR NO LOTE Nº0206 (m²): 300,92m²		ÁREA DO TERRENO A SE CONSTITUIR NO LOTE Nº0220 (m²): 300,56m²	
		ÁREA DO TERRENO A SE CONSTITUIR NO LOTE Nº0235 (m²): 300,92m²		ÁREA DO TERRENO A SE CONSTITUIR NO LOTE Nº0252 (m²): 300,60m²		ÁREA DO TERRENO A SE CONSTITUIR NO LOTE Nº0358 (m²): 675,34m²	
Nº DE UNIDADES	Nº DE PAVIMENTOS	ÁREA DO LOTE (m²)	ÁREA DE PROJEÇÃO (m²)	ZONEAMENTO (SIGLA)	TAXA DE OCUPAÇÃO (%)	TAXA DE PERMEABILIDADE (%)	COEFICIENTE DE APROVEITAMENTO (CA)
-	-	2.308,58m²	-	ZR	-	-	-
ÁREAS	CONSTRUÍDA (m²)	A INCLUIR (m²)	A DEMOLIR (m²)	A CONSTRUIR (m²)		TOTAL (m²)	
PRINCIPAL	-	-	-	-		-	
DEPENDÊNCIA	-	-	-	-		-	
SETOR:	QUADRA:	LOTE:	ESCALA:		DATA:	FOLHA:	
17	016	0192-0206-0220-0235-0252-0358	INDICADA		31-07-2019	01 de 01	