

50m

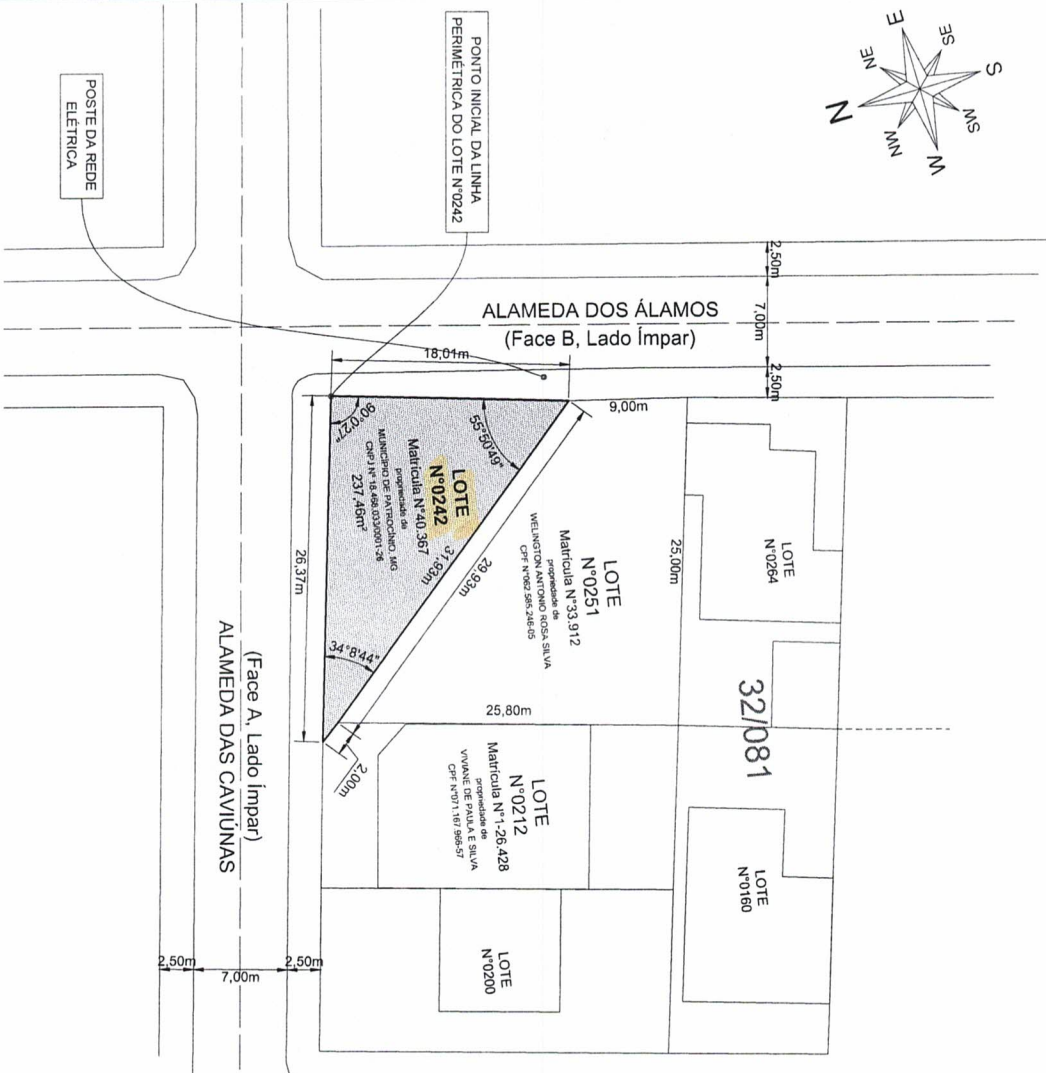

**SITUAÇÃO**

Esc.: 1/400

TÍTULO:

PROJETO TÉCNICO DE LEVANTAMENTO PERIMÉTRICO DE TERRENO DO IMÓVEL DE MATRÍCULA N.º40.367,  
LIVRO N.º2-BBV, FOLHA 269, SUEITO A PROCESSO DE ALIENAÇÃO POR HASTA PÚBLICA

USO:

URBANÍSTICO

DETALHE:

PLANTA DE SITUAÇÃO PLANIMÉTRICA

PROPRIETÁRIO:

MUNICÍPIO DE PATROCÍNIO, MG

DOCUMENTO:

CNPJ N.º 18.468.033/0001 - 26

ENDEREÇO DO IMÓVEL:

ALAMEDA DOS ÁLAMOS, S/N.º, BAIRRO MORADA NOVA, CIDADE DE PATROCÍNIO, MG

DAEPA:

AUTOR DO PROJETO:

R.T.:

S.M.U.M.A.:

PROPRIETÁRIO:

MUNICÍPIO DE PATROCÍNIO, MG  
CNPJ N.º 18.468.033/0001 - 26

OBS.:

O Responsável Técnico pelo obra deve assumir perante o Município e Terceiros que todas as condições previstas no Projeto Antecipatório estão de acordo com as NBRS e Código Civil Brasileiro.



SEÇÃO DE TERCIADEIRA E DESENHO DE PROJETOS TÉCNICOS  
PREFEITURA MUNICIPAL DE PATROCÍNIO - MG

N.º DE UNIDADES	N.º DE PAVIMENTOS	ÁREA DO LOTE (m²)	ÁREA DE PROJEÇÃO (m²)	ZONAMENTO (SIGLA)	TAXA DE OCUPAÇÃO (%)	TAXA DE PERMEABILIDADE (%)	COEFICIENTE DE APROVEITAMENTO (CA)
-	-	237,46m²	-	ZR	-	-	-
ÁREAS CONSTRUÍDA (m²)		Á INCLUIR (m²)	Á DEMOLIR (m²)	Á CONSTRUIR (m²)		TOTAL (m²)	
PRINCIPAL		-	-	-		-	
DEPENDÊNCIA		-	-	-		-	
SETOR:	QUADRA	LOTE:	0242		ESCALA:	INDICADA	DATA:
32						06/12/2019	FOLHA:
							01 de 01

UTM (X): 289.800,0000mE

UTM (X): 289.825,0000mE

UTM (X): 289.850,0000mE

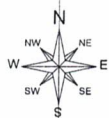

**1ª PARTE DO LOTE N°0025 ALIENADO**  
 Matrícula N°78.451  
 conf. Termo de Arrematação,  
 Livro N°37, Folha 050  
 Lei Municipal N°2.579/1993  
 MUNICÍPIO ou PREFEITURA MUNICIPAL  
 DE PATROCÍNIO, MG  
**90,46m² de Área Alienada**

PONTO INICIAL DA LINHA PERIMÉTRICA DO LOTE N°0025, SOB PROJEÇÃO DATUM SIRGAS 2000, ZONA UTM 23°S, MERIDIANO CENTRAL, -45°W.  
 LONGITUDE (X): 46°59'45.019"W  
 UTM (X): 289.835,8729mE  
 LATITUDE (Y): 18°56'43.011"S  
 UTM (Y): 7.904.038,3294mN

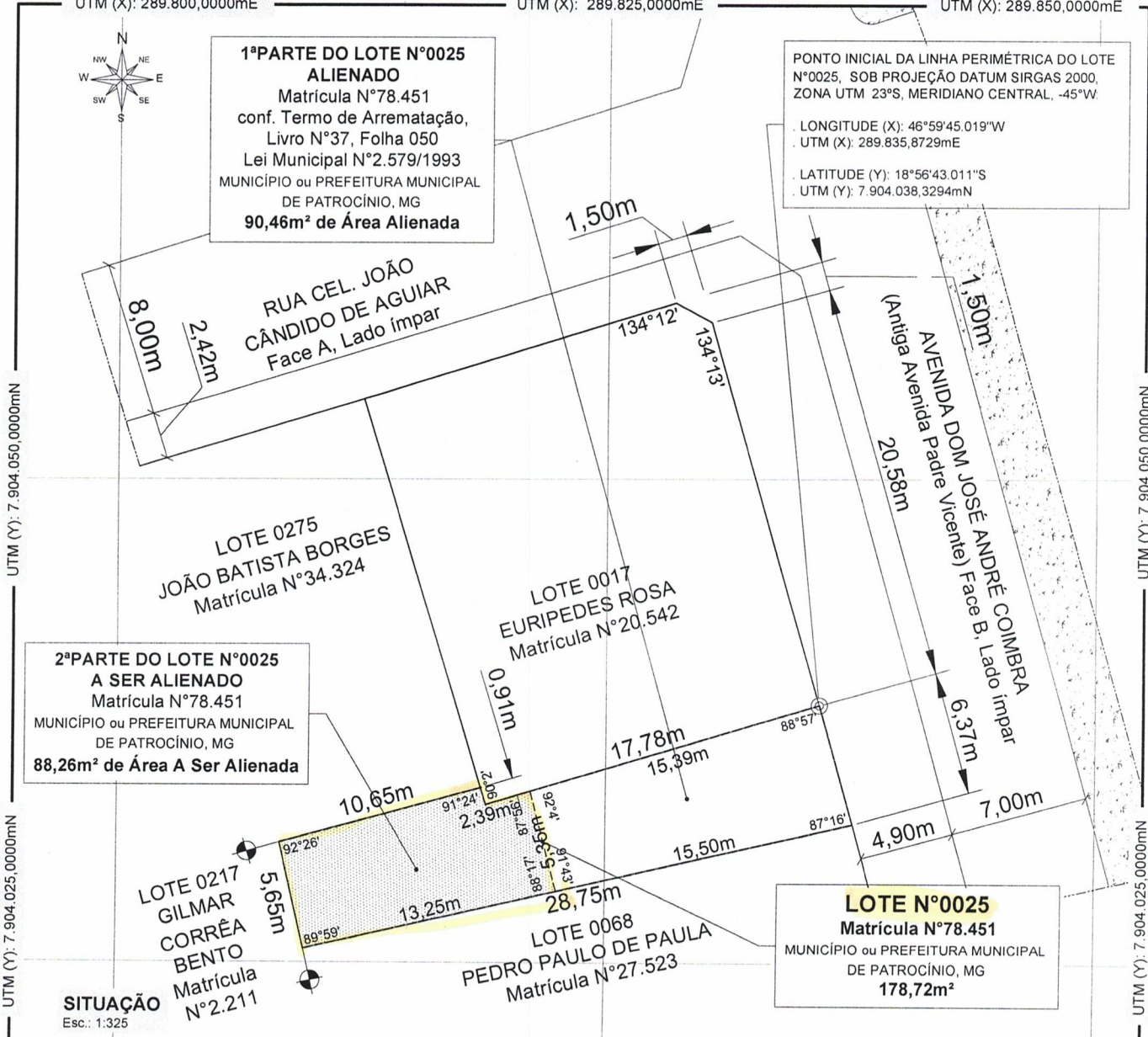

**2ª PARTE DO LOTE N°0025 A SER ALIENADO**  
 Matrícula N°78.451  
 MUNICÍPIO ou PREFEITURA MUNICIPAL  
 DE PATROCÍNIO, MG  
**88,26m² de Área A Ser Alienada**

**LOTE N°0025**  
 Matrícula N°78.451  
 MUNICÍPIO ou PREFEITURA MUNICIPAL  
 DE PATROCÍNIO, MG  
**178,72m²**

TÍTULO: PROJETO TÉCNICO DE LEVANTAMENTO PERIMÉTRICO DE PARTE DO TERRENO DE MATRÍCULA N°78.451 SUJEITO A PROCESSO DE ALIENAÇÃO							
USO: URBANÍSTICO							
DETALHE: PLANTA DE SITUAÇÃO PLANIMÉTRICA - GEORREFERÊNCIA							
PROPRIETÁRIO: MUNICÍPIO ou PREFEITURA MUNICIPAL DE PATROCÍNIO, MG				DOCUMENTO: CNPJ N° 18.468.033/0001-26			
ENDEREÇO DO IMÓVEL: AVENIDA DOM JOSÉ ANDRÉ COIMBRA, N°1.459, BAIRRO MARCIANO BRANDÃO, CEP 38.740-458, CIDADE DE PATROCÍNIO, MG							
AUTOR DO PROJETO/R.T.:				PROPRIETÁRIO: MUNICÍPIO ou PREFEITURA MUNICIPAL DE PATROCÍNIO, MG CNPJ N° 18.468.033/0001-26			
OBS: <small>O Responsável Técnico pela obra ou Autor do Projeto assume perante o Município e Terceiros que todas as condições previstas no Projeto Arquitetônico estão de acordo com as NBR's e Código Civil Brasileiro.</small>							
ÁREA MATRICULADA DO TERRENO SUJEITO A ALIENAÇÃO PARCIAL DO IMÓVEL ORIGINAL (m²):		1ªÁREA OU PARTE DO TERRENO ORIGINAL ALIENADA CONFORME TERMO DE ARREMATACÃO, LIVRO N°37, FOLHA 050, LEI MUNICIPAL N°2.579-1993 (m²):			2ªÁREA OU PARTE DO TERRENO ORIGINAL SUJEITO A PROCESSO DE ALIENAÇÃO (m²):		
178,72m²		90,46m²			88,26m²		
N° DE UNIDADES	N° DE PAVIMENTOS	ÁREA DO LOTE (m²):	ÁREA DE PROJEÇÃO (m²):	ZONEAMENTO (SIGLA)	TAXA DE OCUPAÇÃO (%)	TAXA DE PERMEABILIDADE (%)	COEFICIENTE DE APROVEITAMENTO (CA)
-	-	178,72m²	-	ZM	-	-	-
ÁREAS	CONSTRUIDA (m²)	A INCLUIR (m²)	A DEMOLIR (m²)	A CONSTRUIR (m²)		TOTAL (m²)	
PRINCIPAL	-	-	-	-		-	
DEPENDÊNCIA	-	-	-	-		-	
SETOR:	QUADRA:	LOTE:	ESCALA:	DATA:	FOLHA:		
10	021	0025	1:325	17-01-2022	01 de 01		



SEÇÃO DE TOPOGRAFIA E DESENHO DE PROJETOS TÉCNICOS  
 SECRETARIA MUNICIPAL DE URBANISMO | SMU  
 PREFEITURA MUNICIPAL DE PATROCÍNIO, MG