

Annexo VII
Crogur

Item 1

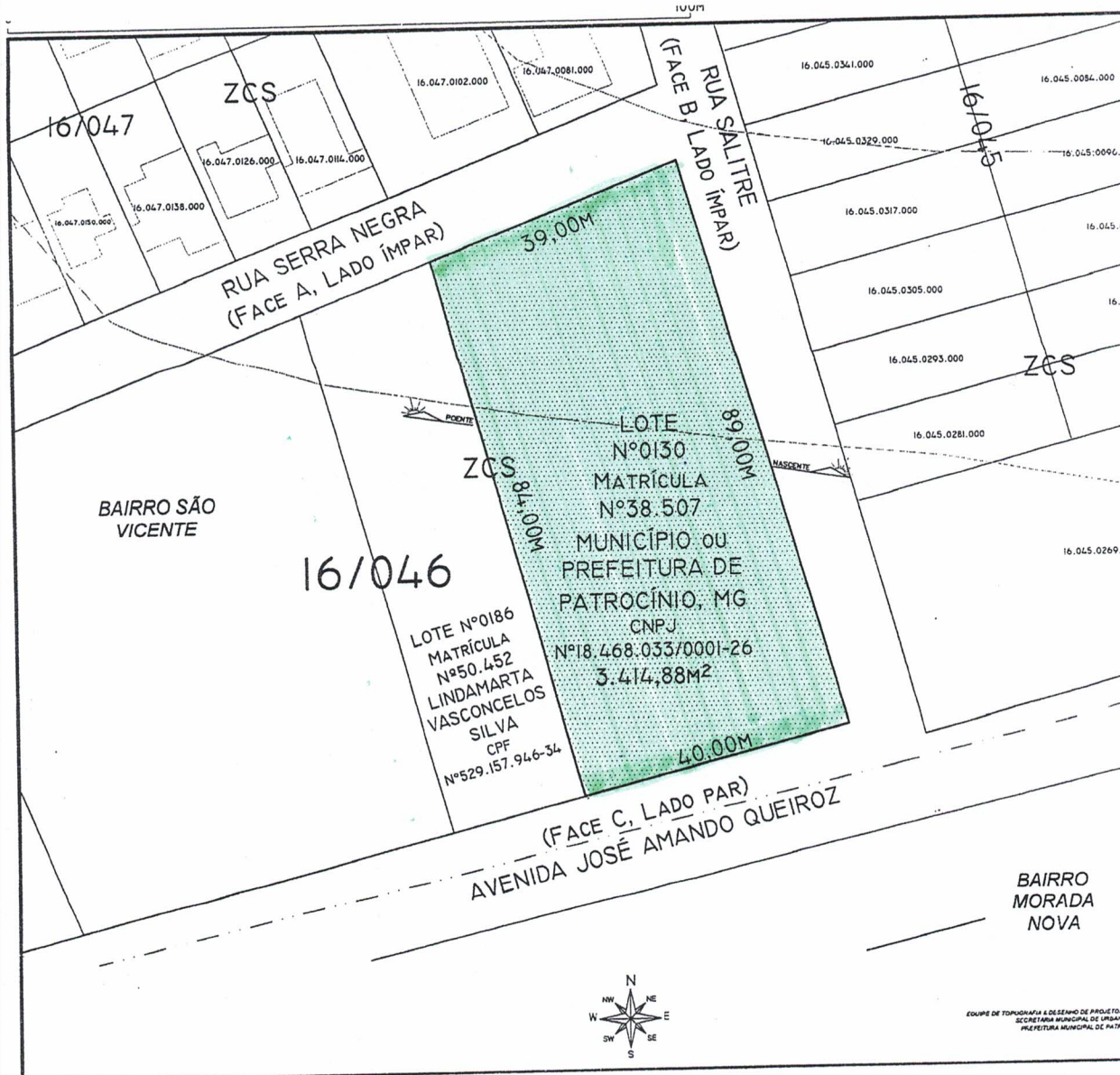

TÍTULO: LEVANTAMENTO PERIMÉTRICO DE TERRENO DE INSCRIÇÃO CADASTRAL Nº16.046.0130.000

USO: URBANÍSTICO

DETALHE: PLANTA DE SITUAÇÃO PLANIMÉTRICO

PROPRIETÁRIO: MUNICÍPIO OU PREFEITURA DE PATROCÍNIO, MG DOCUMENTO: CNPJ Nº18.468.033/0001-26

ENDEREÇO: AVENIDA JOSÉ AMANDO DE QUEIROZ, S/ Nº, BAIRRO SÃO VICENTE, 38.740-176, CIDADE DE PATROCÍNIO, MG.

AUTOR DO PROJETO / R.T.: *José Fernandes da Cunha*
José Fernandes da Cunha
 Arquiteto e Urbanista
 CAU A154493-4

PROPRIETÁRIO: MUNICÍPIO OU PREFEITURA DE PATROCÍNIO
 CNPJ Nº 18.468.033/0001-26

OBS.: O RESPONSÁVEL TÉCNICO PELA OBRA E/OU AUTOR DO PROJETO ASSUME PERANTE O MUNICÍPIO E TERCEIROS QUE TODAS AS CONDIÇÕES PREVISTAS NO PROJETO ARQUITETÔNICO ESTÃO DE ACORDO COM AS

TERRENO URBANO	ÁREA DO TERRENO ORIGINAL (M²)	TIPO DE ZONEAMENTO (SIGLA)			
LOTE Nº0130	3.414,88M²	ZCS (COMERCIAL E DE SERVIÇOS)			
Nº DE UNIDADES	Nº DE PAVIMENTOS	ÁREA DO LOTE (M²)	ÁREA DE PROJEÇÃO (M²)	TAXA DE OCUPAÇÃO (%)	TAXA DE PERMEABILIDADE (%)
-	-	3.414,88	-	-	-
ÁREAS	CONSTRUÍDA (M²)	A INCLUIR (M²)	A DEMOLIR (M²)	A CONSTRUIR (M²)	TOTAL (M²)
PRINCIPAL	-	-	-	-	-

Item 2

SEÇÃO DE TOPOGRAFIA E DESENHO DE PROJETOS TÉCNICOS
SECRETARIA MUNICIPAL DE URBANISMO (SMU)
PREFEITURA MUNICIPAL DE PATROCÍNIO



SITUAÇÃO
Esc.: 1:1000

TÍTULO: PROJETO TÉCNICO DE LEVANTAMENTO PERIMÉTRICO DE TERRENO DE IMÓVEL URBANO

USO: URBANÍSTICO

DETALHE: PLANTA DE SITUAÇÃO PLANIMÉTRICA

PROPRIETÁRIO: INSTITUTO NACIONAL DE SEGURIDADE SOCIAL - INSS

DOCUMENTO: CNPJ Nº 29.979.036/0092-88

ENDEREÇO DO IMÓVEL: AVENIDA JOSÉ AMANDO DE QUEIROZ, S/Nº, BAIRRO SÃO VICENTE, CEP 38.740-196, CIDADE DE PATROCÍNIO, MG

AUTOR DO PROJETO/R.T.: José Fernandes da Cunha
Arquiteto e Urbanista
CAU A154493-4

PROPRIETÁRIO:

OBS.: O Responsável Técnico pela obra é/ou Autor do Projeto assinou perante o Município e Tensões que todas as condições previstas no Projeto Arquitetônico estão de acordo com as NBR's e Código Civil Brasileiro.

Nº DE UNIDADES	Nº DE PAVIMENTOS	ÁREA DO LOTE (m²)	ÁREA DE PROJEÇÃO (m²)	ZONEAMENTO (SIGLA)	TAXA DE OCUPAÇÃO (%)	TAXA DE PERMEABILIDADE (%)	COEFICIENTE DE APROVEITAMENTO (CA)
-	-	2.340,00m²	-	ZCS	-	-	-
ÁREAS	CONSTRUÍDA (m²)	A INCLUIR (m²)	A DEMOLIR (m²)	A CONSTRUIR (m²)		TOTAL (m²)	
PRINCIPAL	-	-	-	-		-	
DEPENDÊNCIA	-	-	-	-		-	
SETOR: 16	QUADRA: 045	LOTE: 0269	ESCALA: 1:1000	DATA: 14-09-2023	FOLHA: 01 de 01		



SEÇÃO DE TOPOGRAFIA E DESENHO DE PROJETOS
SECRETARIA MUNICIPAL DE URBANISMO (SMU)
PREFEITURA MUNICIPAL DE PATROCÍNIO, MG

Item 3

PROJETO TÍTULO DE LEVANTAMENTO PERIMÉTRICO DE IMÓVEL MUNICIPAL

USO: URBANÍSTICO

DETALHE: PLANTA DE SITUAÇÃO PLANIMÉTRICA

DOCUMENTO: CNPJ Nº 18.468.033/0001-26

PROPRIETÁRIO: MUNICÍPIO OU PREF. MUN. DE PATROCÍNIO, MG

ENDEREÇO DO IMÓVEL: AVENIDA VEREADOR MANOEL CARLOS DE JESUS - PANELECO, S/ N.º, DAIRO AEROPORTO, CIDADE DE PATROCÍNIO, MG

DANEA: AUTOR DO PROJETO: *[Assinatura]*
José Fernandes da Cunha
 Arquiteto e Urbanista
 CAU A154493-4

R.T.: *[Assinatura]*
José Fernandes da Cunha
 Arquiteto e Urbanista
 CAU A154493-4

PROPRIETÁRIO: MUNICÍPIO OU PREF. MUN. DE PATROCÍNIO, MG
 CNPJ Nº 18.468.033/0001-26

Nº DE UNIDADES	Nº DE PAVIMENTOS	ÁREA DO LOTE (M²)	ÁREA DE PROJEÇÃO (M²)	ZONAMENTO (SIGLA)	TAXA DE OCUPAÇÃO (%)	TAXA DE PERMEABILIDADE (%)	COEFICIENTE DE APROVEITAMENTO (CA)
36	003	5.911,32m²	A INCLUIR (M²)	A DEVOER (M²)	A CONSTEIR (M²)	TOTAL (M²)	
ÁREAS				PRINCIPAL			
DEPENDÊNCIA				SE TOR:			
QUADRA: 003	LOTE: 0800	ESCALA: 1:14,50	DATA: 27-08-2021	FOLHA: 01 DE 01			

NOTAS:
 O Proprietário, Titular ou seu Autor do Trabalho assume perante o Município e Terceiros as responsabilidades previstas no Plano de Arrendamento Urbano de acordo com as NR's e Código Civil Brasileiro.

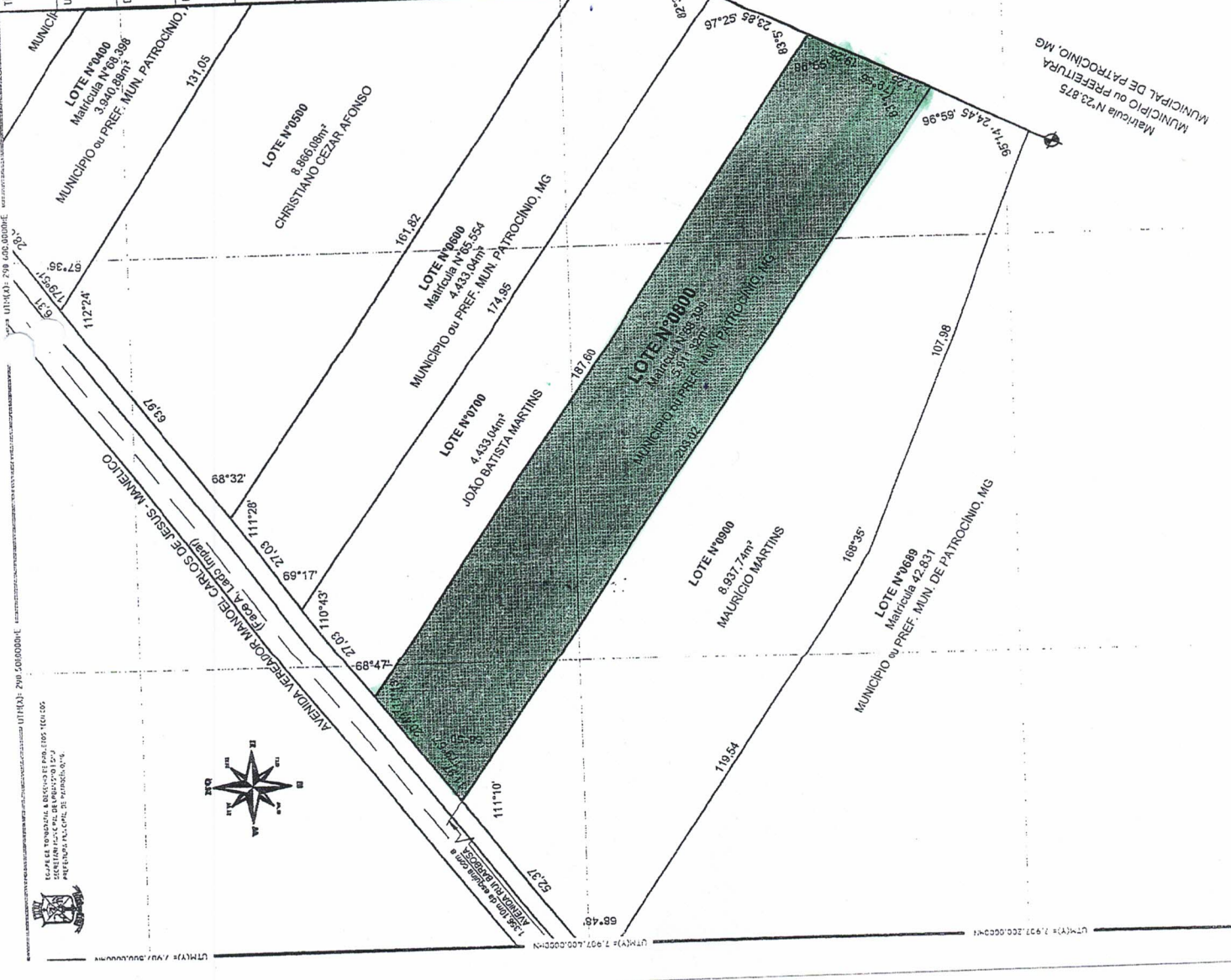



Item 4

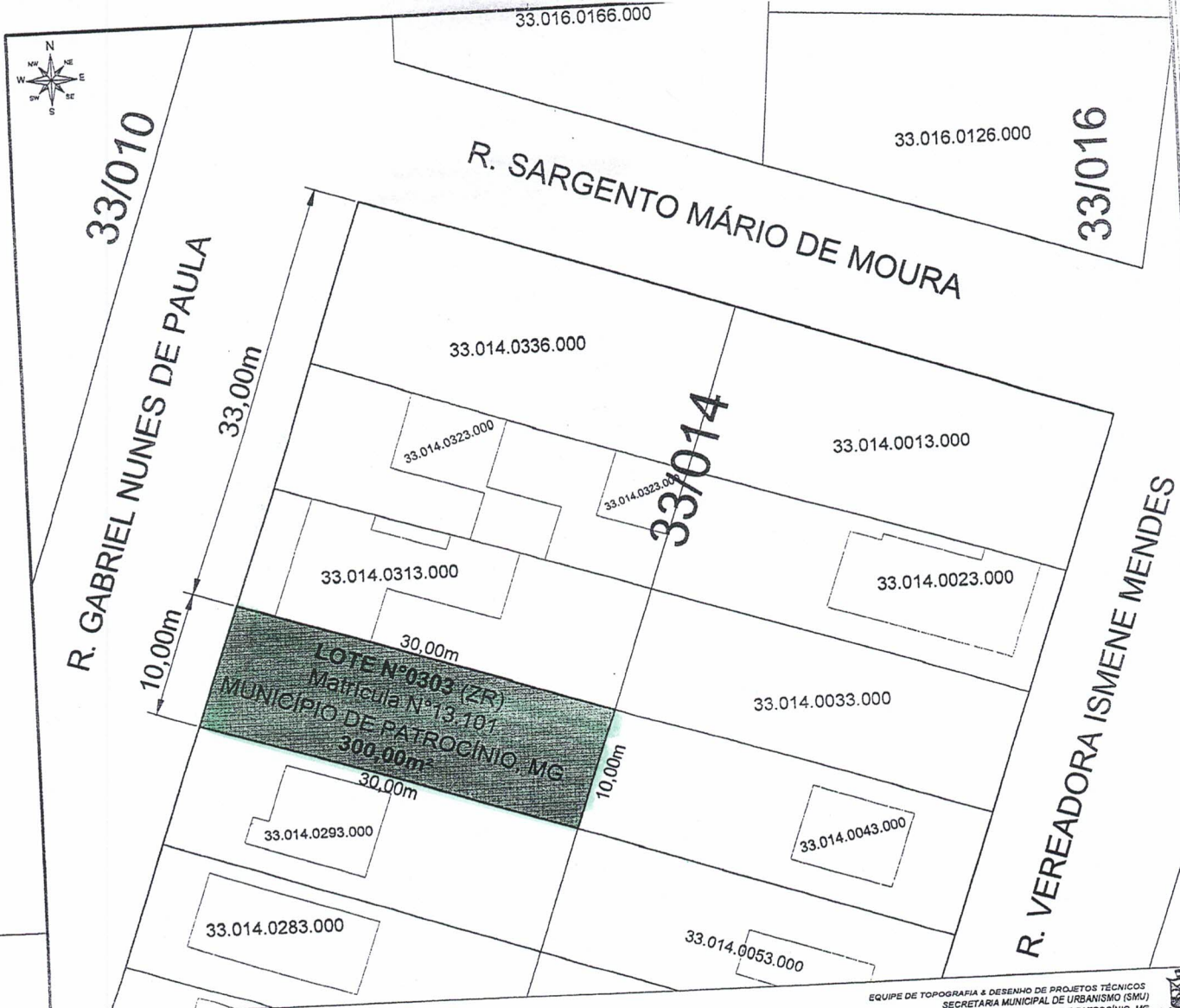

EQUIPE DE TOPOGRAFIA & DESENHO DE PROJETOS TÉCNICOS
SECRETARIA MUNICIPAL DE URBANISMO (SMU)
PREFEITURA MUNICIPAL DE PATROCÍNIO, MG

SITUAÇÃO

Esc.: 1/500

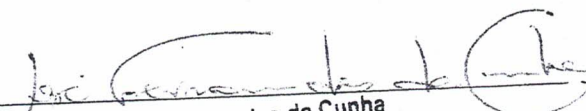
TÍTULO: PROJETO TÉCNICO DE LEVANTAMENTO PERIMÉTRICO DE TERRENO DO IMÓVEL DE MATRÍCULA N°13.101						
USO: URBANÍSTICO						
DETALHE: PLANTA DE SITUAÇÃO PLANIMÉTRICA						
PROPRIETÁRIO DO IMÓVEL: MUNICÍPIO DE PATROCÍNIO, MG				DOCUMENTO DO PROPRIETÁRIO: CNPJ N° 18.468.033/0001-26		
ENDEREÇO DO IMÓVEL: RUA GABRIEL NUNES DE PAULA, S/ N°, BAIRRO CONGONHAS, CIDADE DE PATROCÍNIO, MG.						
AUTOR DO PROJETO / R.T.:  José Fernandes da Cunha Arquiteto e Urbanista CAU A154493-4				PROPRIETÁRIO: MUNICÍPIO DE PATROCÍNIO, MG CNPJ N° 18.468.033/0001-26		
OBS.: O RESPONSÁVEL TÉCNICO PELA OBRA E/OU AUTOR DO PROJETO ASSUME PERANTE O MUNICÍPIO E TERCEIROS QUE TODAS AS CONDIÇÕES PREVISTAS NO PROJETO ARQUITETÔNICO ESTÃO DE ACORDO COM AS ABNT NBR'S E O CÓDIGO CIVIL BRASILEIRO						
TERRENO URBANO	ÁREA DO TERRENO MATRICULADO (m²)	PERÍMETRO DO TERRENO MATRICULADO (m)		-	-	-
LOTE N°0303	300,00m²	80,00m		-	-	-
N° DE UNIDADES	N° DE PAVIMENTOS	ÁREA DO LOTE (m²)	ÁREA DE PROJEÇÃO (m²)	ZONEAMENTO (SIGLA)	TAXA DE OCUPAÇÃO (%)	TAXA DE PERMEABILIDADE (%)
-	-	300,00m²	-	ZR	-	-
ÁREAS		CONSTRUÍDA (m²)	A INCLUIR (m²)	A DEMOLIR (m²)	A CONSTRUIR (m²)	
PRINCIPAL		-	-	-	TOTAL (m²)	
DEPENDÊNCIA		-	-	-	-	
SETOR:	QUADRA:	LOTE:	ESCALA:	DATA:	FOLHA:	
33	014	0303	INDICADA	26-07-2023	01 de 0	

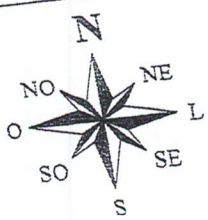

Am 5

LOTE N°0284

LOTE N°0164
ÁREA VERDE

LOTE N°0271
378,00m²

31,50M
12,00M
90°0'0"

05
34

LOTE N°0259

RUA DOUTOR HONÓRIO DE ABREU

QUADRO DE ASSINATURAS

RESPONSÁVEL TÉCNICO:

Eugenio Sérgio Rocha
EUGÊNIO SÉRGIO ROCHA
ARQUITETO E URBANISTA
CAU-A11716-1

USO:
CADASTRAL - URBANÍSTICO

TÍTULO: CROQUI DE TERRENO		CPF/CNPJ: 18.468.033/0001-26		MATRICULA: 76.010	LIVRO: 2 EH	FOLHA: 13
DETALHE: DESCRIÇÃO DO IMÓVEL COM MEDIDAS CONFORME MATRICULADO						
PROPRIETÁRIO: MUNICÍPIO DE PATROCÍNIO, MG			OBS. O RESPONSÁVEL TÉCNICO PELA OBRA E/OU DO PROJETO ASSINA PERANTE O MUNICÍPIO E TERCEIROS TODAS AS CONDIÇÕES PREVISTAS NO PROJETO ESTAD DE ACORDO COM A ABNT, NBR'S E CÓDIGO CIVIL BRASILEIRO			
ENDEREÇO DO EMPREENDIMENTO: BAIRRO SÃO CRISTOVÃO, PATROCÍNIO, MG						
SETOR: 05	QUADRA: 34	LOTE: 0271	SUB LOTE: -	ESCALA: 1/300	DATA: 06/11/2023	FOLHA: 01/01

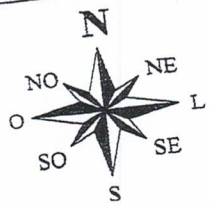

LOTE N°0164
ÁREA VERDE

LOTE N°0259

LOTE N°0247
377,99m²

LOTE N°0235

05
32

05
34

LOTE N°0166 - ÁREA VERDE

RUA DOUTOR HONÓRIO DE ABREU

QUADRO DE ASSINATURAS
RESPONSÁVEL TÉCNICO:

Eugênio Sérgio Rocha
EUGÊNIO SÉRGIO ROCHA
ARQUITETO E URBANISTA
CAU-A11716-1

USO:
CADASTRAL - URBANÍSTICO

TÍTULO:
CROQUI DE TERRENO

DETALHE:
DESCRIÇÃO DO IMÓVEL COM MEDIDAS CONFORME MATRICULADO

CPF/CNPJ:
18.468.033/0001-26

MATRICULA: 76.008

LIVRO: 2 EH

FOLHA: 130

PROPRIETÁRIO:
MUNICÍPIO DE PATROCÍNIO, MG

OBS.: O RESPONSÁVEL TÉCNICO PELA OBRA E/OU DO PROJETO ASSUME PERANTE O MUNICÍPIO E TERCEIROS
TODAS AS CONDIÇÕES PREVISTAS NO PROJETO ESTÃO DE ACORDO COM A LEI, RESOLUÇÃO E CÓDIGO CIVIL BRASILEIRO

ENDEREÇO DO EMPREENDIMENTO:
BAIRRO SÃO CRISTOVÃO, PATROCÍNIO, MG

ESCALA:
1/300

DATA:
06/11/2023

FOLHA:
01/01

SETOR:
05

QUADRA:
34

LOTE:
0247

SUB LOTE:
-

Item 6

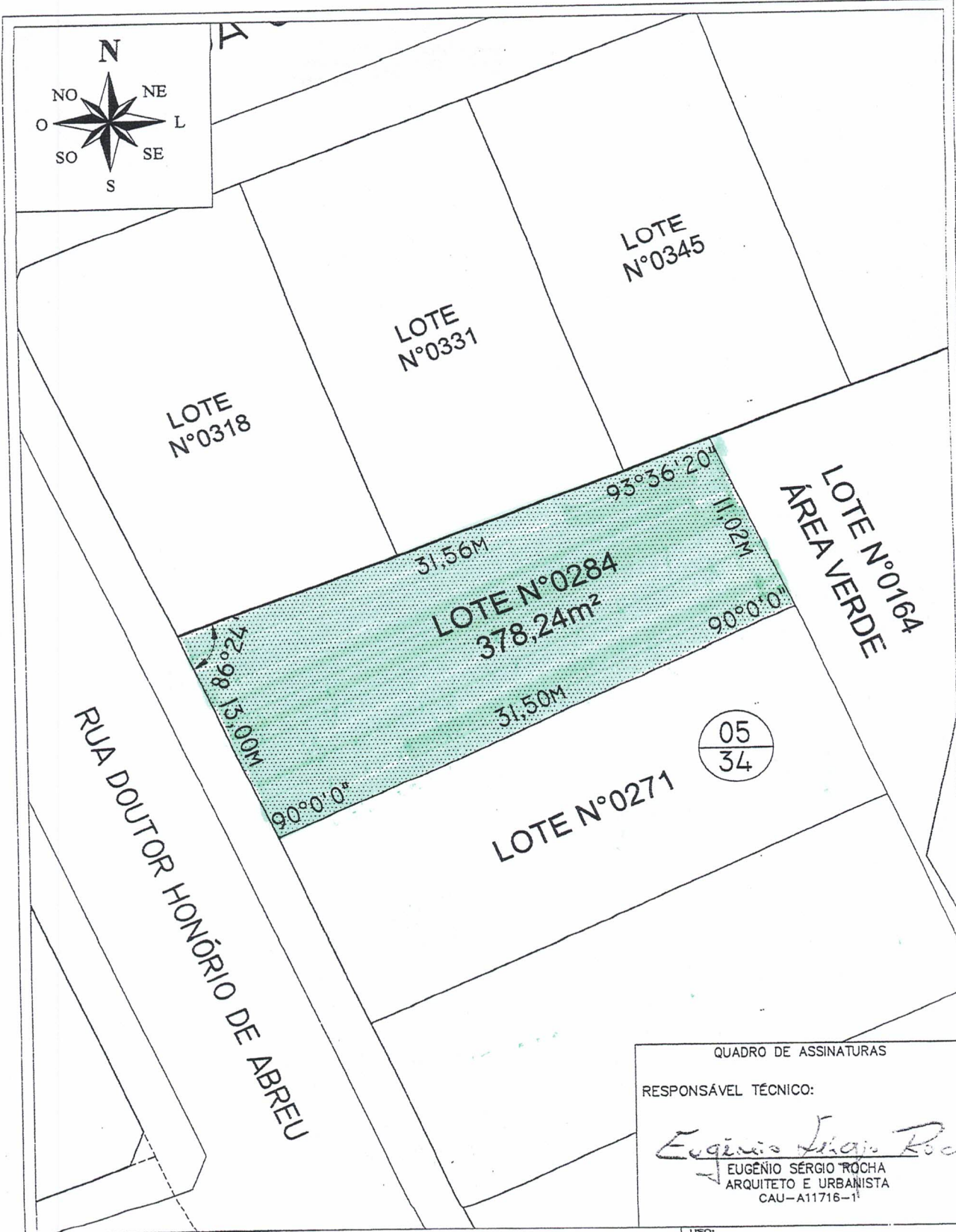

Item 7

QUADRO DE ASSINATURAS
 RESPONSÁVEL TÉCNICO:
Eugênio Sérgio Rocha
 EUGÊNIO SÉRGIO ROCHA
 ARQUITETO E URBANISTA
 CAU-A11716-1

TÍTULO: CROQUI DE TERRENO		USO: CADASTRAL – URBANÍSTICO			
DETALHE: DESCRIÇÃO DO IMÓVEL COM MEDIDAS CONFORME MATRICULADO					
PROPRIETÁRIO: MUNICÍPIO DE PATROCÍNIO, MG	CPF/CNPJ: 18.468.033/0001-26	MATRICULA: 76.011	LIVRO: 2 EH	FOLHA: 133	
ENDEREÇO DO EMPREENDIMENTO: BAIRRO SÃO CRISTOVÃO, PATROCÍNIO, MG		OBS.: O RESPONSÁVEL TÉCNICO PELA OBRA E/OU DO PROJETO ASSUME PERANTE O MUNICÍPIO E TERCEIROS QUE TODAS AS CONDIÇÕES PREVISTAS NO PROJETO ESTÃO DE ACORDO COM A ABNT, NBR'S E CÓDIGO CIVIL BRASILEIRO			
SETOR: 05	QUADRA: 34	LOTE: 0284	SUB LOTE: -	ESCALA: 1/300	DATA: 06/11/2023
			FOLHA: 01/01		

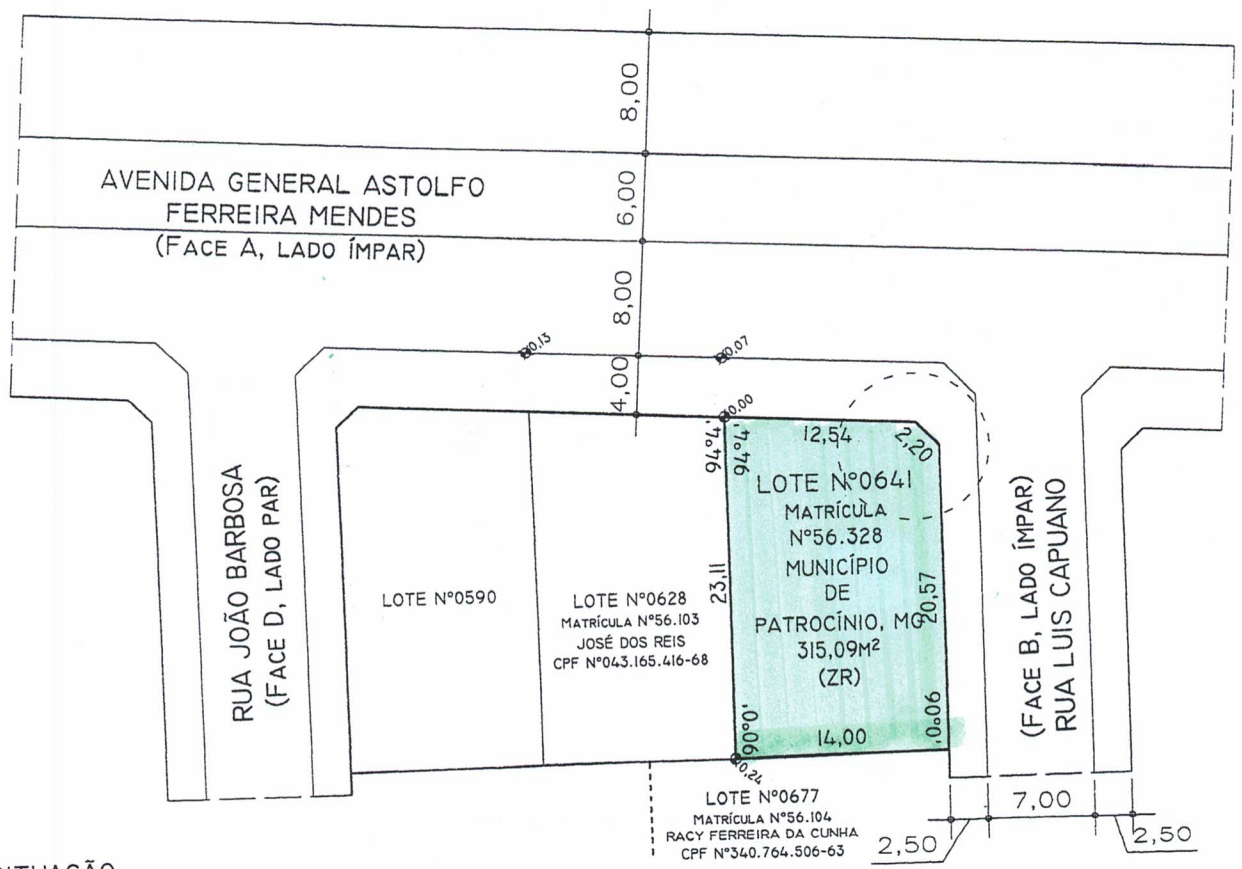
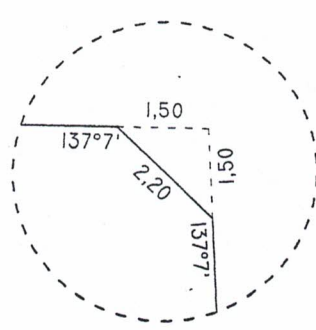
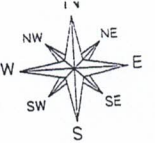

Item 9

SITUAÇÃO
Esc.: 1:500

TÍTULO:
PROJETO TÉCNICO DE LEVANTAMENTO PERIMÉTRICO DE TERRENO DO IMÓVEL DE MATRÍCULA Nº56.328, LIVRO Nº2-CCL, FOLHA 02

USO: URBANÍSTICO

DETALHE: PLANTA DE SITUAÇÃO PLANIMÉTRICA

PROPRIETÁRIO: MUNICÍPIO DE PATROCÍNIO, MG DOCUMENTO: CNPJ Nº 18.468.033/0001-26

ENDEREÇO DO IMÓVEL: AVENIDA GENERAL ASTOLFO FERREIRA MENDES, S/ Nº, BAIRRO MORADA DO SOL, CEP 38.744-578, CIDADE DE PATROCÍNIO, MG

AUTOR DO PROJETO/R.T.: *José Fernandes da Cunha*
José Fernandes da Cunha
Arquiteto e Urbanista
CAU A154493-4

PROPRIETÁRIO: MUNICÍPIO DE PATROCÍNIO, MG
CNPJ Nº 18.468.033/0001-26

COBS.: O RESPONSÁVEL TÉCNICO PELA OBRA E/OU AUTOR DO PROJETO ASSUME PERANTE O MUNICÍPIO E TERCEIROS QUE TODAS AS CONDIÇÕES PREVISTAS NO PROJETO ARQUITETÔNICO ESTÃO DE ACORDO COM AS REGRAS E CÓDIGO CIVIL BRASILEIRO.

Nº DE UNIDADES	Nº DE PAVIMENTOS	ÁREA DO LOTE (M²)	ÁREA DE PROJEÇÃO (M²)	ZONEAMENTO (SIGLA)	TAXA DE OCUPAÇÃO (%)	TAXA DE PERMEABILIDADE (%)	COEFICIENTE DE APROVEITAMENTO (CA)
-	-	315,09M²	-	ZR	-	-	-
ÁREAS				A CONSTRUIR (M²)		TOTAL (M²)	
PRINCIPAL	CONSTRUIDA (M²)	A INCLUIR (M²)	A DEMOLIR (M²)	-	-	-	-
DEPENDÊNCIA	-	-	-	-	-	-	-
SETOR: 26	QUADRA: 022	LOTE: 0641	ESCALA: 1:500	DATA: 26-07-2023	FOLHA: 01 DE 0		

SEÇÃO DE TOPOGRAFIA E DESENHO DE PROJETOS
SECRETARIA MUNICIPAL DE URBANISMO (SMU)
PREFEITURA MUNICIPAL DE PATROCÍNIO, MG

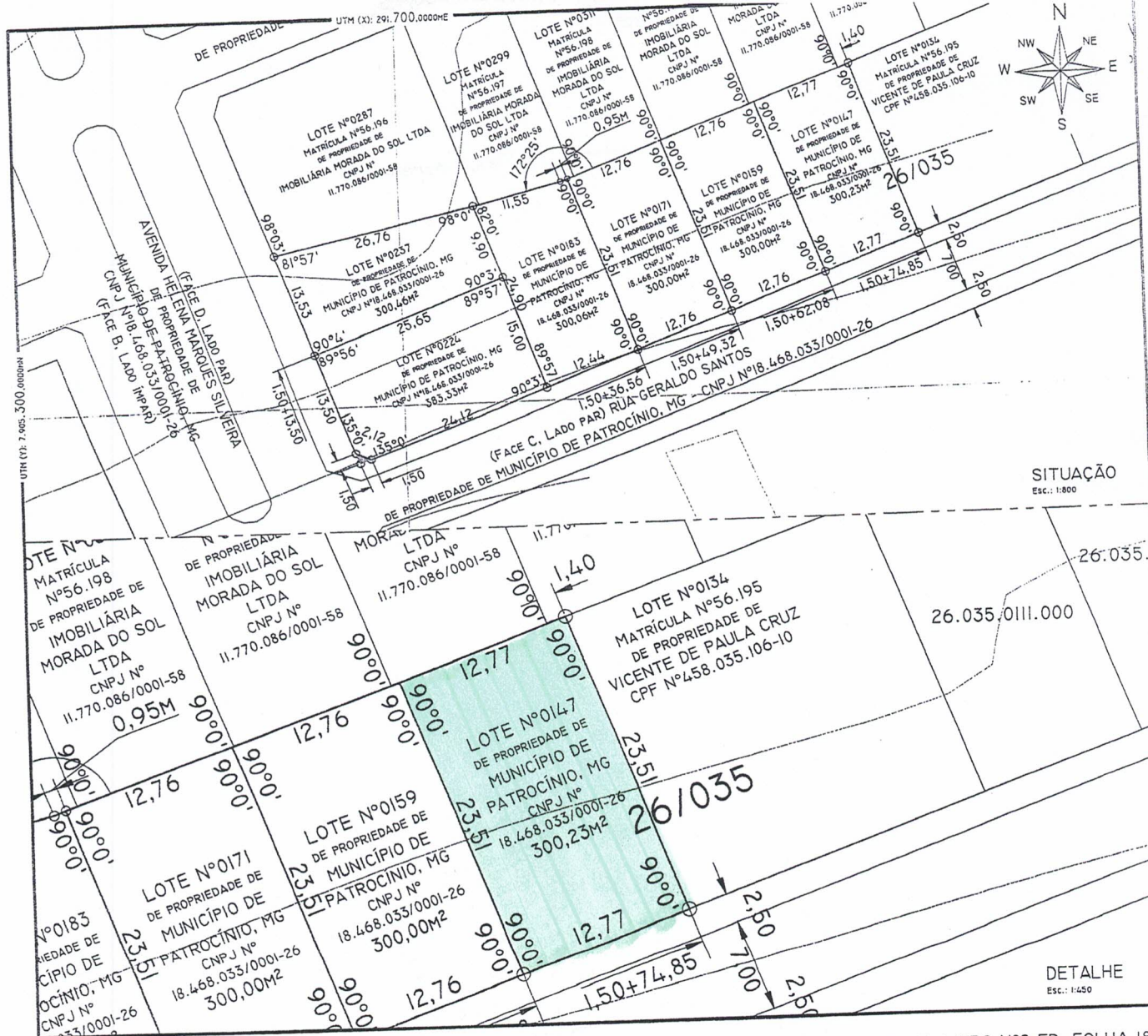

TÍTULO: PROJETO TÉCNICO DE LEVANTAMENTO PERIMÉTRICO DE TERRENO DO IMÓVEL DE MATRÍCULA Nº75.261, LIVRO Nº2-ED, FOLHA 18

USO: URBANÍSTICO

DETALHE: PLANTA DE SITUAÇÃO PLANIMÉTRICA - GEORREFERÊNCIA

PROPRIETÁRIO: MUNICÍPIO DE PATROCÍNIO, MG DOCUMENTO: CNPJ Nº 18.468.033/0001-26

ENDEREÇO DO IMÓVEL: RUA GERALDO SANTOS, S/ Nº, BAIRRO MORADA DO SOL, CEP 38.744-878, CIDADE DE PATROCÍNIO, MG

AUTOR DO PROJETO/R.T.: 
José Fernandes da Cunha
 Arquiteto e Urbanista
 CAU A154493-4

PROPRIETÁRIO: MUNICÍPIO DE PATROCÍNIO, MG
 CNPJ Nº 18.468.033/0001-26

CBS: O RESPONSÁVEL TÉCNICO PELA OBRA E/OU AUTOR DO PROJETO ASSINA PERANTE O MUNICÍPIO E TERCEIROS QUE TODAS AS CONDIÇÕES PREVISTAS NO PROJETO ADJETIVADO ESTÃO DE ACORDO COM AS NBR'S E CÓDIGO CIVIL BRASILEIRO.



SEÇÃO DE TOPOGRAFIA E DESENHO DE PROJETOS
 SECRETARIA MUNICIPAL DE URBANISMO (SMU)
 PREFEITURA MUNICIPAL DE PATROCÍNIO, MG

Nº DE UNIDADES	Nº DE PAVIMENTOS	ÁREA DO LOTE (M²)	ÁREA DE PROJEÇÃO (M²)	ZONEAMENTO (SIGLA)	TAXA DE OCUPAÇÃO (%)	TAXA DE PERMEABILIDADE (%)	COEFICIENTE DE APROVEITAMENTO (CA)
-	-	300,23M²	-	ZCS	-	-	-
ÁREAS	CONSTRUÍDA (M²)	A INCLUIR (M²)	A DEMOLIR (M²)	A CONSTRUIR (M²) TOTAL (M²)			
PRINCIPAL	-	-	-	-			
DEPENDÊNCIA	-	-	-	-			
SETOR: 26	QUADRA: 035	LOTE: 0147	ESCALA: DIVERSAS	DATA: 26-07-2023	FOLHA: 01 DE 01		

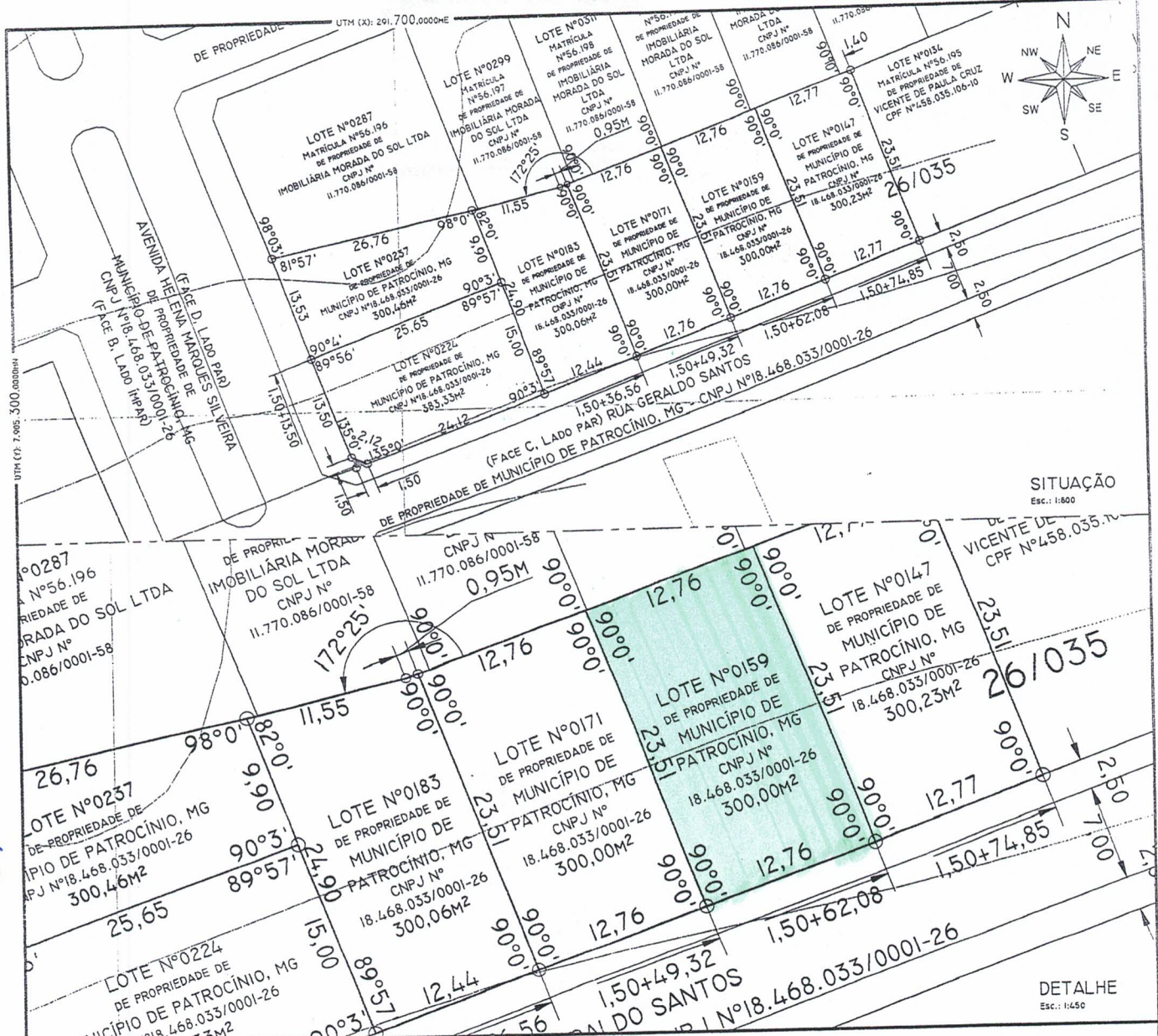

Item 11

TÍTULO: PROJETO TÉCNICO DE LEVANTAMENTO PERIMÉTRICO DE TERRENO DO IMÓVEL DE MATRÍCULA Nº75.262, LIVRO Nº2-ED, FOLHA 189

USO: URBANÍSTICO

DETALHE: PLANTA DE SITUAÇÃO PLANIMÉTRICA - GEORREFERÊNCIA

PROPRIETÁRIO: MUNICÍPIO DE PATROCÍNIO, MG DOCUMENTO: CNPJ Nº 18.468.033/0001-26

ENDEREÇO DO IMÓVEL: RUA GERALDO SANTOS, S/ Nº, BAIRRO MORADA DO SOL, CEP 38.744-878, CIDADE DE PATROCÍNIO, MG

AUTOR DO PROJETO/R.T.: **José Fernandes da Cunha**
Arquiteto e Urbanista
CAU A154493-4

PROPRIETÁRIO: MUNICÍPIO DE PATROCÍNIO, MG
CNPJ Nº 18.468.033/0001-26

OBS.: O RESPONSÁVEL TÉCNICO PELA OBRA E/OU AUTOR DO PROJETO ASSUME PERANTE O MUNICÍPIO E TERCEIROS QUE TODAS AS CONDIÇÕES PREVISTAS NO PROJETO ARQUITETÔNICO ESTÃO DE ACORDO COM AS NBR'S E CÓDIGO CIVIL BRASILEIRO.

SEÇÃO DE TOPOGRAFIA E DESENHO DE PROJETOS
SECRETARIA MUNICIPAL DE URBANISMO (SMU)
PREFEITURA MUNICIPAL DE PATROCÍNIO, MG

Nº DE UNIDADES	Nº DE PAVIMENTOS	ÁREA DO LOTE (m²)	ÁREA DE PROJEÇÃO (m²)	ZONEAMENTO (SIGLA)	TAXA DE OCUPAÇÃO (%)	TAXA DE PERMEABILIDADE (%)	COEFICIENTE DE APROVEITAMENTO (CA)
-	-	300,00M²	-	ZCS	-	-	-
ÁREAS	CONSTRUÍDA (m²)	A INCLUIR (m²)	A DEMOLIR (m²)	A CONSTRUIR (m²)	TOTAL (m²)		
PRINCIPAL	-	-	-	-	-		
DEPENDÊNCIA	-	-	-	-	-		
SETOR: 26	QUADRA: 035	LOTE: 0159	ESCALA: DIVERSAS	DATA: 26-07-2023	FOLHA: 01 DE 01		

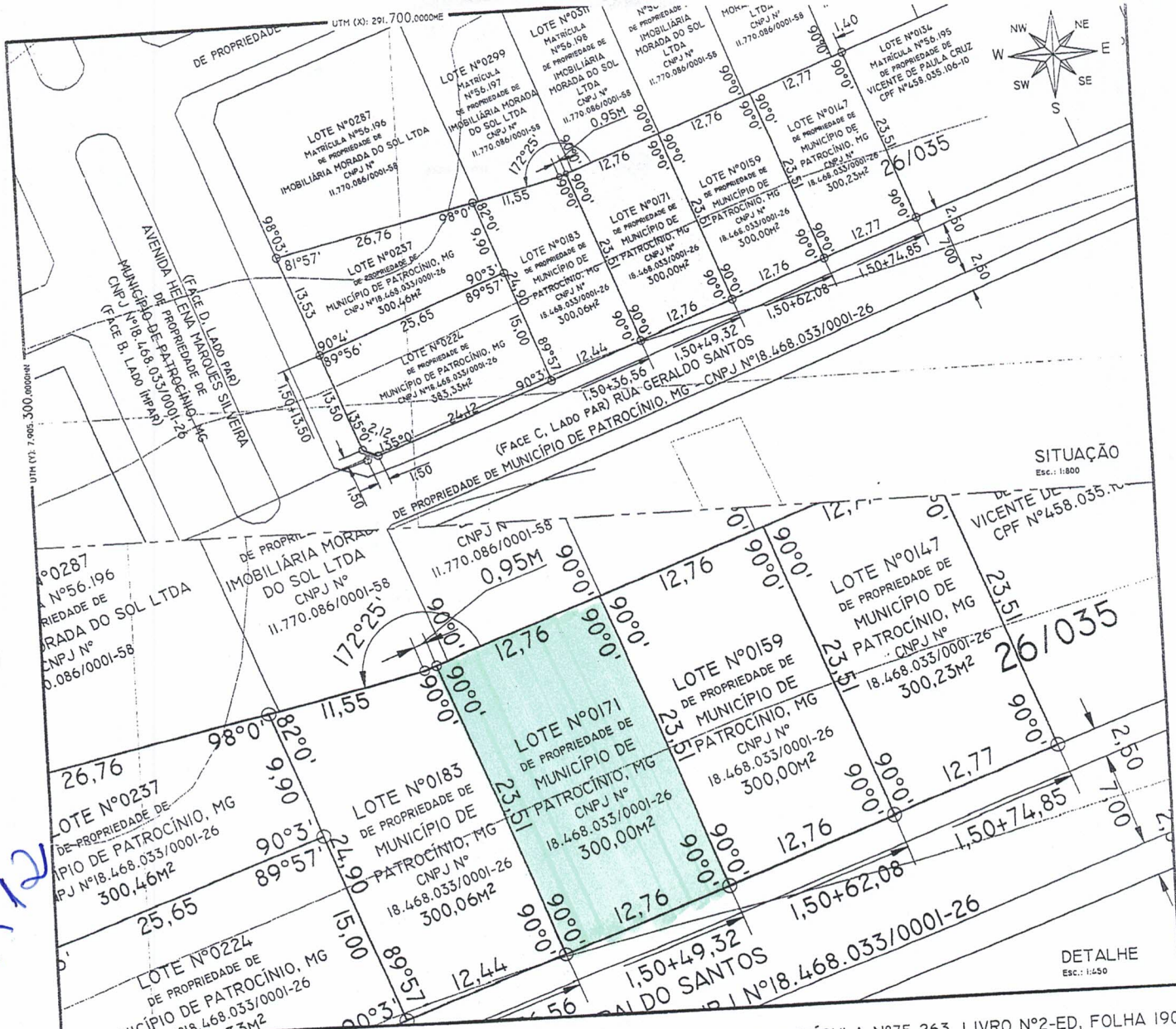
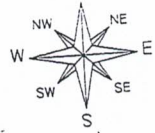

SITUAÇÃO
Esc.: 1:800

VICENTE DE
CPF Nº 458.035.11

26/035

26/035

DETALHE
Esc.: 1:50

TÍTULO:
PROJETO TÉCNICO DE LEVANTAMENTO PERIMÉTRICO DE TERRENO DO IMÓVEL DE MATRÍCULA Nº 75.263, LIVRO Nº 2-ED, FOLHA 190

USO: URBANÍSTICO

DETALHE: PLANTA DE SITUAÇÃO PLANIMÉTRICA - GEORREFERÊNCIA

PROPRIETÁRIO: MUNICÍPIO DE PATROCÍNIO, MG DOCUMENTO: CNPJ Nº 18.468.033/0001-26

ENDEREÇO DO IMÓVEL: RUA GERALDO SANTOS, S/ Nº, BAIRRO MORADA DO SOL, CEP 38.744-878, CIDADE DE PATROCÍNIO, MG

AUTOR DO PROJETO/R.T.: *José Fernandes da Cunha*
José Fernandes da Cunha
 Arquiteto e Urbanista
 CAU A154493-4

PROPRIETÁRIO: MUNICÍPIO DE PATROCÍNIO, MG
 CNPJ Nº 18.468.033/0001-26

Obs.: O RESPONSÁVEL TÉCNICO PELA OBRA E/OU AUTOR DO PROJETO ASSUME perante o MUNICÍPIO e TERCEIROS DEU todas as condições previstas no PROJETO ARQUITETÔNICO ESTÃO DE ACORDO COM AS NBR'S e CÓDIGO CIVIL BRASILEIRO.

Nº DE UNIDADES	Nº DE PAVIMENTOS	ÁREA DO LOTE (M²)	ÁREA DE PROJEÇÃO (M²)	ZONEAMENTO (SIGLA)	TAXA DE OCUPAÇÃO (%)	TAXA DE PERMEABILIDADE (%)	COEFICIENTE DE APROVEITAMENTO (CA)
		300,00M²		ZCS			
ÁREAS		CONSTRUÍDA (M²)	A INCLUIR (M²)	A CONSTRUIR (M²)		TOTAL (M²)	
PRINCIPAL							
DEPENDÊNCIA							
SETOR:	QUADRA:	LOTE:	ESCALA:		DATA:	FOLHA:	
26	035	0171	DIVERSAS		26-07-2023	01 DE 01	



SEÇÃO DE TOPOGRAFIA E DESENHO DE PROJETOS
 SECRETARIA MUNICIPAL DE URBANISMO (SMU)
 PREFEITURA MUNICIPAL DE PATROCÍNIO, MG

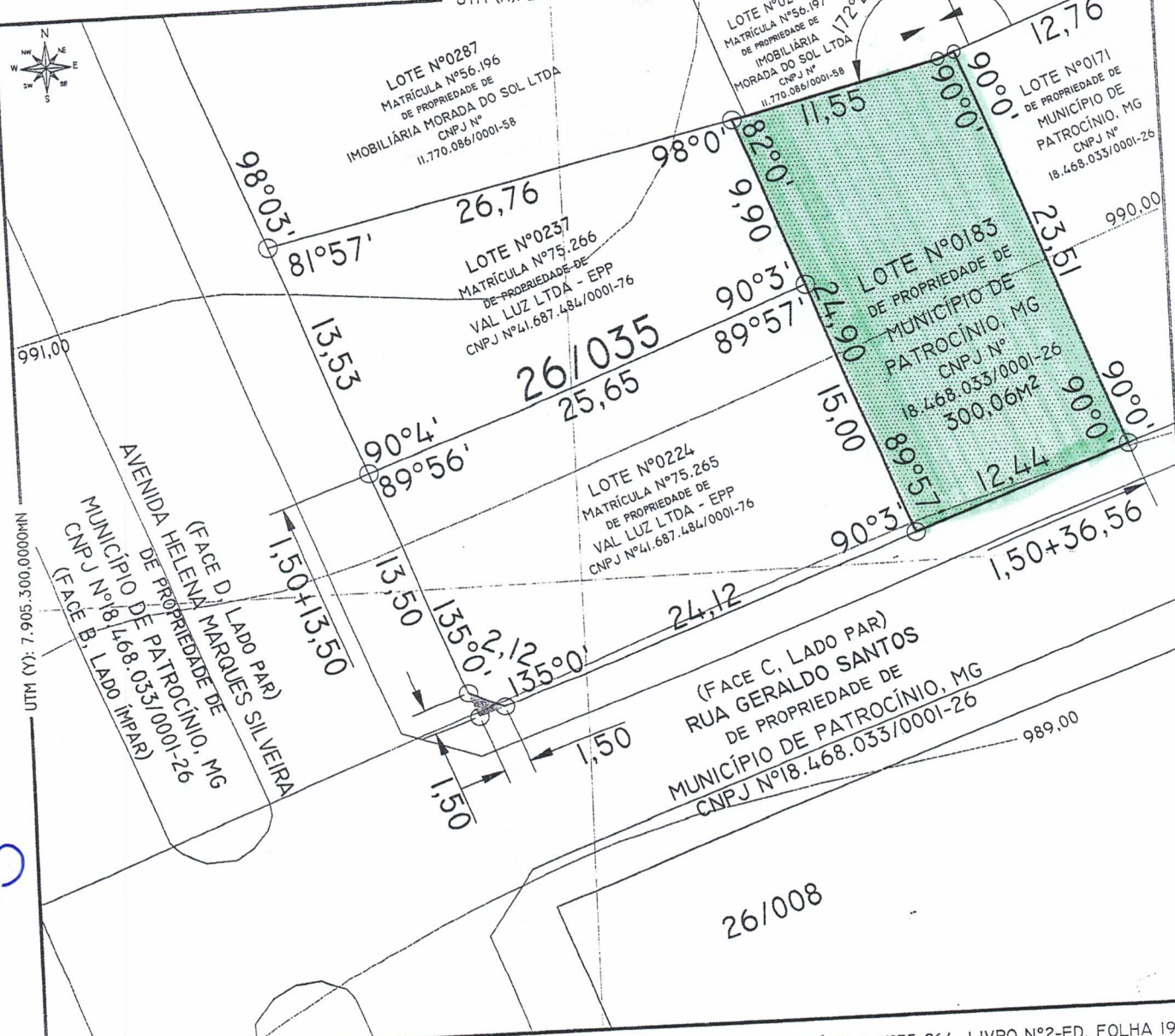

Item 13

TÍTULO: PROJETO TÉCNICO DE LEVANTAMENTO PERIMÉTRICO DE TERRENO DO IMÓVEL DE MATRÍCULA Nº75.264, LIVRO Nº2-ED, FOLHA 191

USO: URBANÍSTICO

DETALHE: PLANTA DE SITUAÇÃO PLANIMÉTRICA - GEORREFERÊNCIA

PROPRIETÁRIO: MUNICÍPIO DE PATROCÍNIO, MG **DOCUMENTO:** CNPJ Nº 18.468.033/0001-26

ENDEREÇO DO IMÓVEL: RUA GERALDO SANTOS, S/ Nº BAIRRO MORADA DO SOL, CEP 38.744-878, CIDADE DE PATROCÍNIO, MG

AUTOR DO PROJETO/R.T.: *José Fernandes da Cunha*
Arquiteto e Urbanista
 CAU A154493-4

PROPRIETÁRIO: _____

OBS.: O RESPONSÁVEL TÉCNICO PELA OBRA E/OU AUTOR DO PROJETO ASSUME PERANTE O MUNICÍPIO E TERCEIROS QUE TODAS AS CONDIÇÕES PREVISTAS NO PROJETO ARQUITETÔNICO ESTÃO DE ACORDO COM AS NORMAS E CÓDIGO CIVIL BRASILEIRO.

Nº DE UNIDADES	Nº DE PAVIMENTOS	ÁREA DO LOTE (M ²)	ÁREA DE PROJEÇÃO (M ²)	ZONEAMENTO (SIGLA)	TAXA DE OCUPAÇÃO (%)	TAXA DE PERMEABILIDADE (%)	COEFICIENTE DE APROVEITAMENTO (CA)
-	-	300,06M ²	-	ZCS	-	-	-
				TOTAL (M ²)			
ÁREAS	CONSTRUÍDA (M ²)	A INCLUIR (M ²)	A DEMOLIR (M ²)	A CONSTRUIR (M ²)			
PRINCIPAL	-	-	-	-			
DEPENDÊNCIA	-	-	-	-			

SEÇÃO DE TOPOGRAFIA E DESENHO DE PROJETOS
SECRETARIA MUNICIPAL DE URBANISMO (SMU)
PREFEITURA MUNICIPAL DE PATROCÍNIO, MG

ESCALA: 1:350 **DATA:** 26-07-2023 **FOLHA:** 01 DE 01

SETOR: 26 **QUADRA:** 035 **LOTE:** 0183

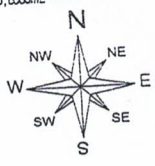

28/027

LOTE N°0063
CARLOS ALBERTO MACHADO

LOTE N°0082
EDSON FERNANDES DA SILVA

LOTE N°0131
CLEBER MARCO DA SILVA

LOTE N°0213
MAURO ELISIO RODRIGUES

LOTE N°0141 (ZR)
MUNICÍPIO DE PATROCÍNIO, MG
Matrícula N°39.711
370,60m²

LOTE N°0151 (ZR)
MUNICÍPIO DE PATROCÍNIO, MG
Matrícula N°39.712
354,60m²

LOTE N°0161 (ZR)
MUNICÍPIO DE PATROCÍNIO, MG
Matrícula N°39.713
530,27m²

RUA CECÍLIA PERES
(Face D, lado par)

RUA JOSÉ FELICIANO
(Face C, lado par)

AVENIDA DOS JACARANDÁS
(Face C, lado par)

28/008

SITUAÇÃO
Esc.: 1:500

TÍTULO: PROJETO TÉCNICO DE LEVANTAMENTO PERIMÉTRICO DE TERRENO DO IMÓVEL DE MATRÍCULA N°39.712, LIVRO N°2-BBS, FOLHA 075

USO: URBANÍSTICO

DETALHE: PLANTA DE SITUAÇÃO PLANIMÉTRICA

PROPRIETÁRIO: MUNICÍPIO DE PATROCÍNIO, MG DOCUMENTO: CNPJ N° 18.468.033/0001-26

ENDEREÇO DO IMÓVEL: RUA CORONEL JOSÉ FELICIANO, S/N°, BAIRRO SANTO ANTÔNIO, CEP 38.740-170, CIDADE DE PATROCÍNIO, MG

AUTOR DO PROJETOR.T.:

José Fernandes da Cunha
Arquiteto e Urbanista
CAU A154493-4

PROPRIETÁRIO:
MUNICÍPIO DE PATROCÍNIO, MG
CNPJ N° 18.468.033/0001-26

OBS.: O Responsável Técnico pela obra e/ou Autor do Projeto assume perante o Município e Terceiros que todas as condições previstas no Projeto Arquitetônico estão de acordo com as NBR's e Código Civil Brasileiro.



SEÇÃO DE TOPOGRAFIA E DESENHO DE PROJETOS
SECRETARIA MUNICIPAL DE URBANISMO E OBRAS
PREFEITURA MUNICIPAL DE PATROCÍNIO, MG

N° DE UNIDADES	N° DE PAVIMENTOS	ÁREA DO LOTE (m²)	ÁREA DE PROJEÇÃO (m²)	ZONEAMENTO (SIGLA)	TAXA DE OCUPAÇÃO (%)	TAXA DE PERMEABILIDADE (%)	COEFICIENTE DE APROVEITAMENTO (CA)
		354,60m²		ZR			
ÁREAS	CONSTRUÍDA (m²)	A INCLUIR (m²)	A DEMOLIR (m²)	A CONSTRUIR (m²)		TOTAL (m²)	
PRINCIPAL							
DEPENDÊNCIA							
SETOR: 28	QUADRA: 027	LOTE: 0151		ESCALA: 1:500	DATA: 26-07-2023	FOLHA: 01 de 01	

Item 14

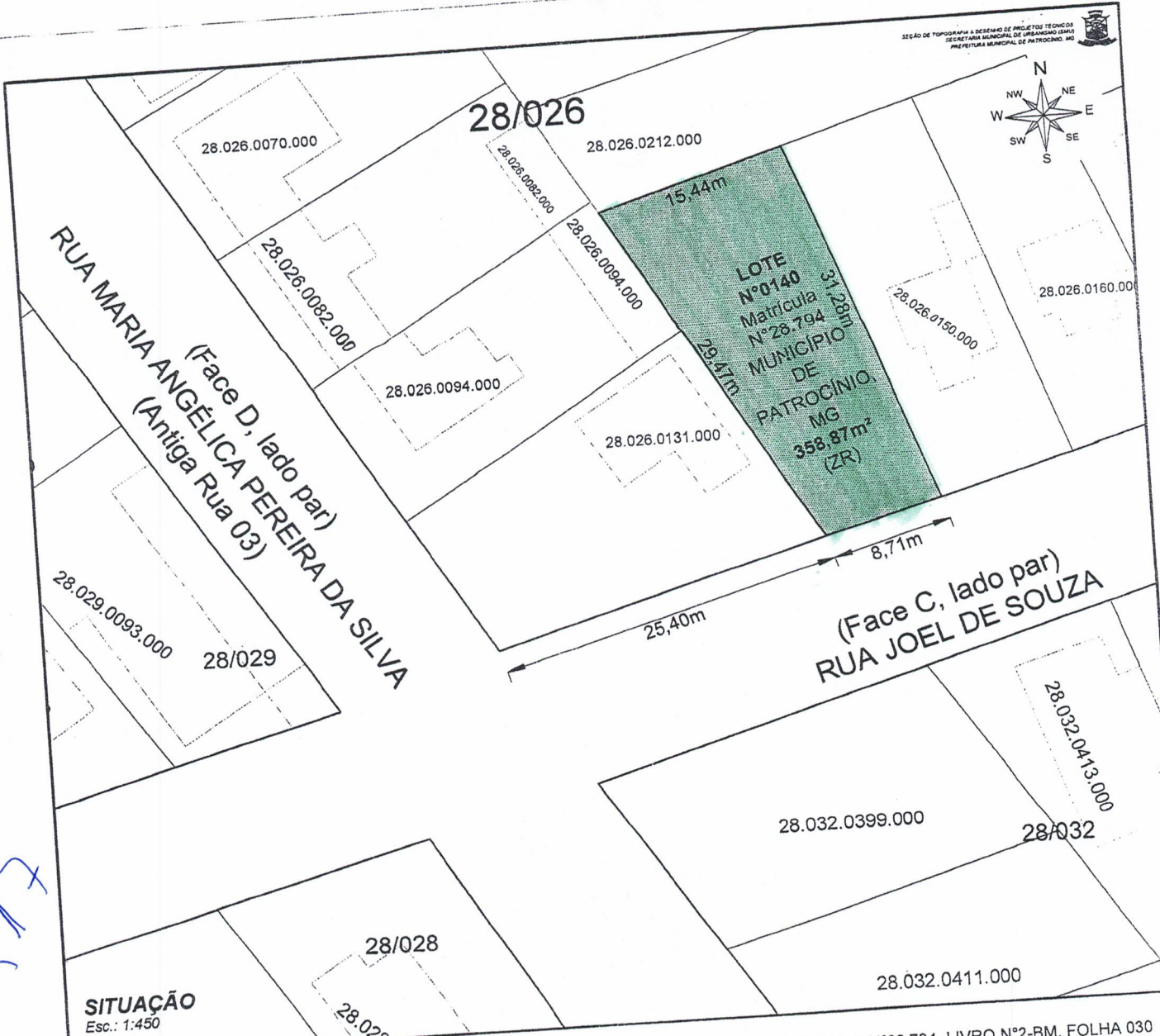
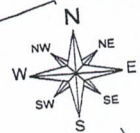

Item 17

SITUAÇÃO
Esc.: 1:450

TÍTULO: PROJETO TÉCNICO DE LEVANTAMENTO PERIMÉTRICO DE TERRENO DO IMÓVEL DE MATRÍCULA Nº28.794, LIVRO Nº2-BM, FOLHA 030

USO: URBANÍSTICO

DETALHE: PLANTA DE SITUAÇÃO PLANIMÉTRICA

PROPRIETÁRIO: MUNICÍPIO DE PATROCÍNIO, MG DOCUMENTO: CNPJ Nº 18.468.033/0001-26

ENDEREÇO DO IMÓVEL: RUA JOEL DE SOUZA, S/ Nº, BAIRRO SANTO ANTÔNIO, CEP 38.740-290, CIDADE DE PATROCÍNIO, MG

AUTOR DO PROJETO/R.T.: *José Fernandes da Cunha*
José Fernandes da Cunha
Arquiteto e Urbanista
CAU A154493-4

PROPRIETÁRIO: MUNICÍPIO DE PATROCÍNIO, MG
CNPJ Nº 18.468.033/0001-26

OBS.: O Responsável Técnico pela obra e/ou Autor do Projeto assume perante o Município e Terceiros que todas as condições previstas no Projeto Arquitetônico estão de acordo com as NBR's e Código Civil Brasileiro.



SEÇÃO DE TOPOGRAFIA E DESENHO DE PROJETOS
SECRETARIA MUNICIPAL DE URBANISMO (SMU)
PREFEITURA MUNICIPAL DE PATROCÍNIO, MG

Nº DE UNIDADES	Nº DE PAVIMENTOS	ÁREA DO LOTE (m²)	ÁREA DE PROJEÇÃO (m²)	ZONEAMENTO (SIGLA)	TAXA DE OCUPAÇÃO (%)	TAXA DE PERMEABILIDADE (%)	COEFICIENTE DE APROVEITAMENTO (CA)
		358,87m²		ZR			
ÁREAS	CONSTRUÍDA (m²)	A INCLUIR (m²)	A DEMOLIR (m²)	A CONSTRUIR (m²)		TOTAL (m²)	
PRINCIPAL							
DEPENDÊNCIA							
SETOR: 28	QUADRA: 026	LOTE: 0140		ESCALA: 1:450	DATA: 26-07-2023	FOLHA: 01 de 01	